



RODINNÁ TRADICE OD ROKU 1994.

Jsme česká rodinná firma dominující na evropském trhu. Zabýváme se vývojem, výrobou a dodávkami přídavného zařízení a služeb pro výrobce stavebních, těžebních a zemědělských strojů, a to pro dealery i koncové uživatele. Naši produktovou nabídku doplňuje prodej náhradních dílů, servis příslušenství a kvalitní technická podpora.

CERTIFIKACE →
ISO 9001:2015
ISO 14001:2015
EN ISO 3834-2:2005

Naší firmu můžete navštívit v Lomnici nad Popelkou, na pomezí Českého ráje a Podkrkonoší, asi 9 km jihovýchodně od Semil. K dispozici máme tým 130 zaměstnanců pracujících na výrobní ploše 12 000 m².

Již od založení firmy v roce 1994 je naší prioritou kvalita výroby a našim zákazníkům věnujeme profesionální péči. Tento dlouhodobý aktivní přístup nám pomáhá posilovat svoji konkurenceschopnost a udržovat si stabilní pozici na trhu.

Díky velkému důrazu na kvalitu našich výrobků jsme již několik let držiteli několika certifikátů a pravidelně procházíme recertifikací a audity. Každý získaný certifikát nám přináší radost. Největším oceněním jsou však zaměstnanci, kteří firmu posouvají dál, a spokojení zákazníci, kteří se k nám rádi vrací.

VÝVOJ

MODERNÍ VÝVOJOVÉ
CENTRUM

INDIVIDUÁLNÍ ŘEŠENÍ

FLEXIBILITA

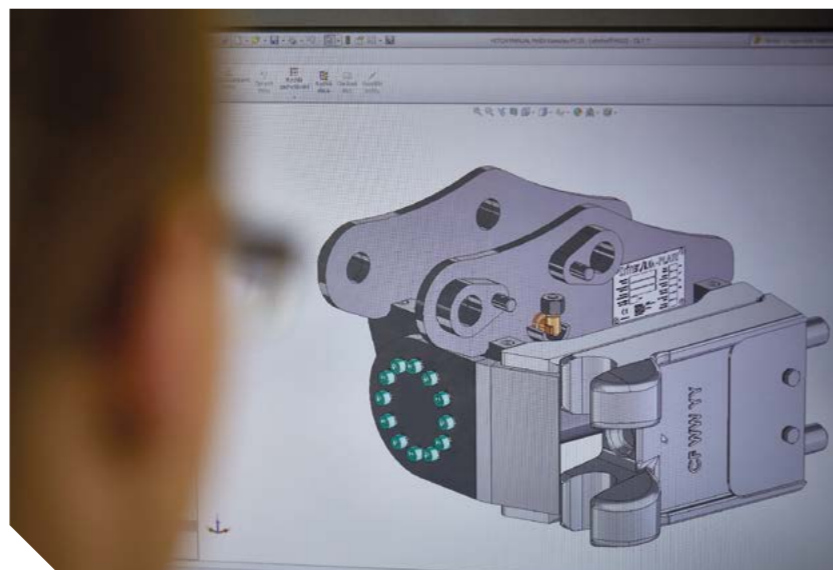

Při vývoji nových produktů využíváme standardizované moderní procesy a nástroje 3D CAD, CAM, FEM a APQP.

Při spolupráci s OEM výrobcí garantujeme vývoj efektivního a spolehlivého produktu i aplikace se zajištěním prototypu, testování, přípravy servisu i uživatelských manuálů.

Pro dealery a koncové uživatele strojů umíme navrhnout přídavná zařízení odpovídající požadavkům lokálního trhu i speciální potřebě zákazníka.

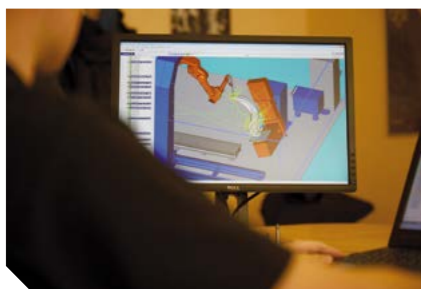

VÝROBA

ŠPIČKOVÉ STROJNÍ
VYBAVENÍ

SÉRIOVÁ A INDIVIDUÁLNÍ
VÝROBA

PRVOTŘÍDNÍ KVALITA



Spoléháme se výhradně na nejlepší výrobní technologie, materiály od renomovaných dodavatelů a výrobní postupy a procesy typu Lean nebo 5S.

Máme k dispozici moderní a rozsáhlé strojní vybavení, které je spolu se zkušenostmi našich zaměstnanců zárukou vysoké kvality dodávaných výrobků. Naše portfolio zahrnuje více než 20 hlavních výrobních skupin a obsahuje i velmi komplexní hydromechanické celky s vysokou přidanou hodnotou.

Celý výrobní systém je velmi flexibilní, umožňuje nám tak sériovou výrobu i produkci podle individuálních požadavků zákazníků. Maximální hmotnost výrobku může dosahovat až 10 t.



LOGISTIKA

Nabízíme logistické služby zahrnující skladování na ploše až 2 300 m² pro umístění 1400 palet, zajištění optimální dostupnosti výrobků i organizaci samotné přepravy.

Našim zákazníkům jsme schopni poskytnout individuální řešení přepravy tak, aby se objednané zboží dostalo v požadované kvalitě na správné místo a ve správný čas.



SERVIS

Před expedicí výrobku vše pečlivě zkontrolujeme a přezkoušíme. Testování hydrauliky provádíme pomocí zkušebních stolic. Naše výrobky expedujeme s příslušnou certifikací, servisními a uživatelskými manuály.

Náhradní a spotřební díly jsou skladem a dostupné do 48 hodin od objednání. Technické dotazy a poruchy řešíme denně mezi 6 a 16 hod.

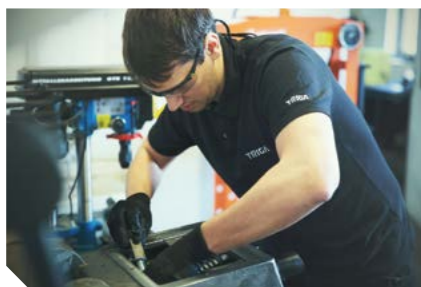

REFERENCE

Spokojenost zákazníků je u nás na prvním místě. Klademe mimořádný důraz na vysokou kvalitu našich výrobků i služeb. Dokážeme splnit téměř všechna přání svých zákazníků, naše služby proto využívají známé tuzemské i zahraniční firmy.

KATALOG VÝROBKŮ

HOTLINE **800 187 442**

STRANA

8 - 36

MALÁ RYPADLA



0 - 6,5 t

38 - 73

STŘEDNÍ RYPADLA



6 - 25 t

74 - 99

VELKÁ RYPADLA



25 - 100 t

RYPADLA

STRANA

104 - 109

MALÉ NAKLADAČE



0 - 11 t

110 - 121

VELKÉ NAKLADAČE



10 - 36 t

NAKLADAČE

STRANA

122 - 132

ZEMĚDĚLSKÉ STROJE



15 - 25 t



PODKOPOVÁ LOPATA

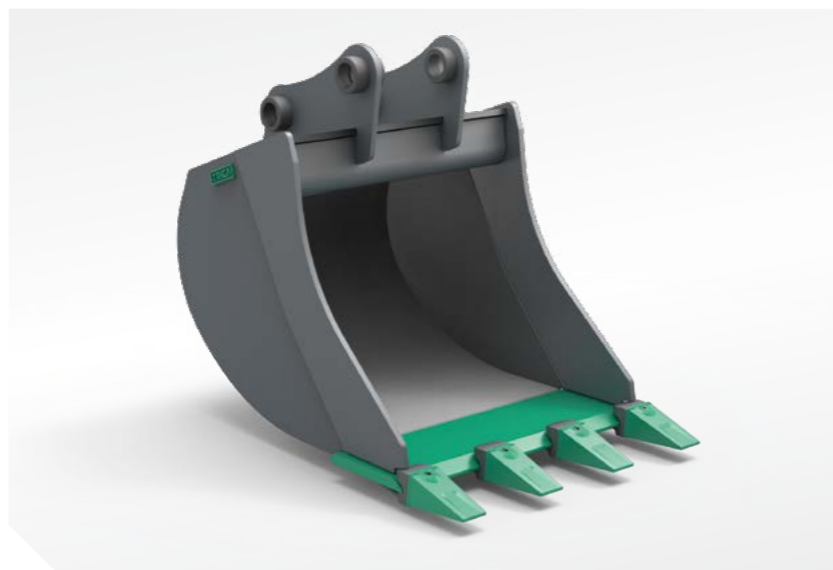

* Barevné schéma je pouze ilustrativní, nikoliv určující typ materiálu

PODMÍNKY PRÁCE

GD

DRUHY PRÁCE



POPIS VÝROBKU

Podkopová lopata P do běžných podmínek je navržena pro použití v aplikacích s nižším otěrem a nízkým nárazem. Kopání a nakládání volných a mírně zhutněných materiálů, jako jsou zemina, jíl, nečistota, bahno a hlína.

UPÍNÁNÍ VÝROBKU

STRANA

→ ČEPOVÉ

→ SYSTÉM LEHNHOFF

→ SYSTÉM VERACHTERT

→ SYSTÉM OILQUICK

→ SYSTÉM S-STANDARD

DETAILNÍ INFORMACE K UPÍNÁNÍ

100

SOUVISEJÍCÍ VÝROBEK

STRANA

→ RYCHLOUPÍNAČ

22 - 25

→ NAKLÁPĚCÍ HLAVA

26 - 29

→ ROTAČNÍ HLAVA

30 - 32

→ NAKLÁPĚCÍ ROTAČNÍ HLAVA

33 - 35

TŘÍDA	TONÁŽ STROJE	KOMERČNÍ KÓD	ŠÍŘKA (mm)	OBJEM (l)
0	0 - 1,2 t	P - GD - 0 - 250	250	16
		P - GD - 0 - 300	300	20
		P - GD - 0 - 400	400	28
1	1 - 2,2 t	P - GD - 1 - 250	250	22
		P - GD - 1 - 300	300	28
		P - GD - 1 - 400	400	40
		P - GD - 1 - 500	500	52
		P - GD - 1 - 600	600	64
		P - GD - 1 - 700	700	79
2	2 - 3,2 t	P - GD - 2 - 250	250	33
		P - GD - 2 - 300	300	42
		P - GD - 2 - 400	400	61
		P - GD - 2 - 500	500	79
		P - GD - 2 - 600	600	98
		P - GD - 2 - 700	700	117
		P - GD - 2 - 800	800	131
3	3 - 4,2 t	P - GD - 3 - 300	300	54
		P - GD - 3 - 400	400	78
		P - GD - 3 - 500	500	103
		P - GD - 3 - 600	600	129
		P - GD - 3 - 700	700	155
		P - GD - 3 - 800	800	180
		P - GD - 3 - 900	900	211
4	3,8 - 6,5 t	P - GD - 4 - 300	300	68
		P - GD - 4 - 400	400	99
		P - GD - 4 - 500	500	131
		P - GD - 4 - 600	600	164
		P - GD - 4 - 700	700	198
		P - GD - 4 - 800	800	232
		P - GD - 4 - 900	900	266



DRENÁŽNÍ LOPATA

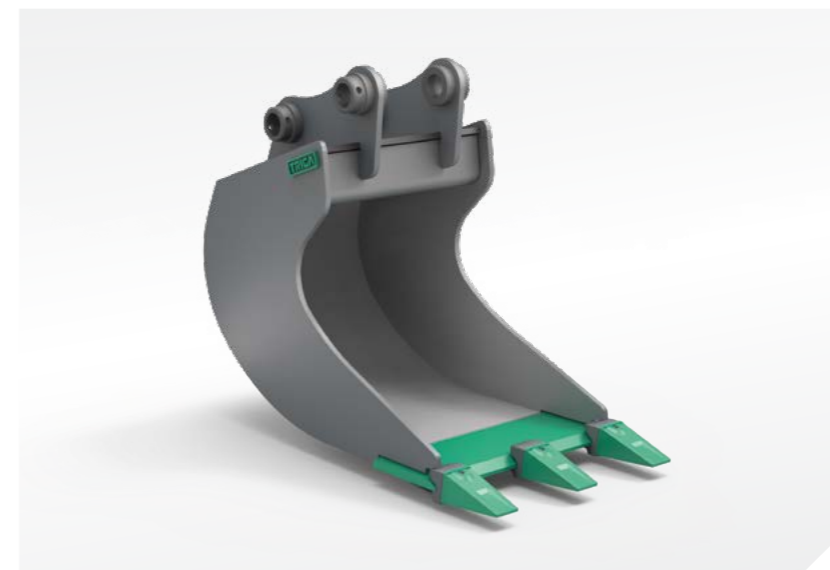

PODMÍNKY PRÁCE

HD

DRUHY PRÁCE



POPIS VÝROBKU

Drenážní lopata D do těžkých podmínek najde uplatnění při kopání úzkých odvodňovacích příkopů stejně jako při pokládání kabelů, trubek apod.

UPÍNÁNÍ VÝROBKU

STRANA

→ ČEPOVÉ

→ SYSTÉM LEHNHOFF

→ SYSTÉM VERACHTERT

→ SYSTÉM OILQUICK

→ SYSTÉM S-STANDARD

DETAILNÍ INFORMACE K UPÍNÁNÍ

100

SOUVISEJÍCÍ VÝROBEK

STRANA

→ RYCHLOUPÍNAČ

22 - 25

→ NAKLÁPĚCÍ HLAVA

26 - 29

→ ROTAČNÍ HLAVA

30 - 32

→ NAKLÁPĚCÍ ROTAČNÍ HLAVA

33 - 35

TŘÍDA	TONÁŽ STROJE	KOMERČNÍ KÓD	ŠÍŘKA (mm)	OBJEM (l)
1	1 - 2,2 t	D - HD - 1 - 250	250	22
		D - HD - 1 - 300	300	28
		D - HD - 1 - 400	400	40
		D - HD - 1 - 500	500	52
		D - HD - 1 - 600	600	64
2	2 - 3,2 t	D - HD - 2 - 250	250	33
		D - HD - 2 - 300	300	42
		D - HD - 2 - 400	400	61
		D - HD - 2 - 500	500	79
		D - HD - 2 - 600	600	98
		D - HD - 2 - 700	700	117
		D - HD - 2 - 800	800	131
3	3 - 4,2 t	D - HD - 3 - 300	300	54
		D - HD - 3 - 400	400	78
		D - HD - 3 - 500	500	103
		D - HD - 3 - 600	600	129
		D - HD - 3 - 700	700	155
		D - HD - 3 - 800	800	180
		D - HD - 3 - 900	900	211
4	3,8 - 6,5 t	D - HD - 4 - 300	300	68
		D - HD - 4 - 400	400	99
		D - HD - 4 - 500	500	131
		D - HD - 4 - 600	600	164
		D - HD - 4 - 700	700	198
		D - HD - 4 - 800	800	232
		D - HD - 4 - 900	900	266



SKELETONOVÁ LOPATA



* Barevné schéma je pouze ilustrativní, nikoliv určující typ materiálu

J

HD

PODMÍNKY PRÁCE

HD

DRUHY PRÁCE



POPIS VÝROBKU

Skeletonová lopata J do těžkých podmínek najde uplatnění např. při demoličních pracích ke třídění a nakládání různých materiálů. Stejně jako k oddělování hrubozrnných a jemných materiálů, k prosívání a čištění dlažebního kamene apod.

UPÍNÁNÍ VÝROBKU

STRANA

→ ČEPOVÉ

→ SYSTÉM LEHNHOFF

→ SYSTÉM VERACHTERT

→ SYSTÉM OILQUICK

→ SYSTÉM S-STANDARD

DETAILNÍ INFORMACE K UPÍNÁNÍ

100

SOUVISEJÍCÍ VÝROBEK

STRANA

→ RYCHLOUPÍNAČ

22 - 25

→ NAKLÁPĚCÍ HLAVA

26 - 29

→ ROTAČNÍ HLAVA

30 - 32

→ NAKLÁPĚCÍ ROTAČNÍ HLAVA

33 - 35

TŘÍDA	TONÁŽ STROJE	KOMERČNÍ KÓD	ŠÍŘKA (mm)	OBJEM (l)
3	3 - 4,2 t	J - HD - 3 - 300	300	54
		J - HD - 3 - 400	400	78
		J - HD - 3 - 500	500	103
		J - HD - 3 - 600	600	129
		J - HD - 3 - 700	700	155
		J - HD - 3 - 800	800	180
4	3,8 - 6,5 t	J - HD - 4 - 300	300	68
		J - HD - 4 - 400	400	99
		J - HD - 4 - 500	500	131
		J - HD - 4 - 600	600	164
		J - HD - 4 - 700	700	198
		J - HD - 4 - 800	800	232
J - HD - 4 - 900	900	266		



ŘETĚZOVÁ LOPATA

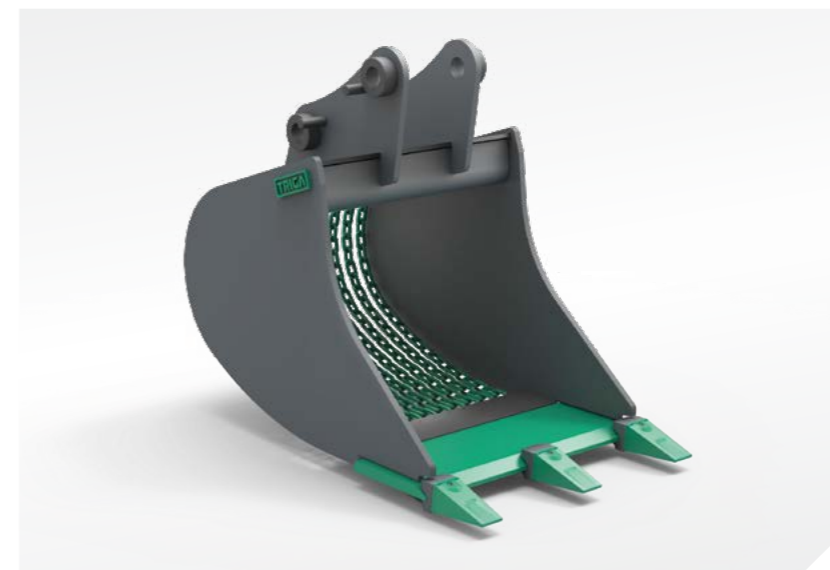

R

HD

PODMÍNKY PRÁCE

HD

DRUHY PRÁCE



POPIS VÝROBKU

Řetězová lopata R do těžkých podmínek najde uplatnění např. při práci se soudržným materiálem jako je např. jíl.

UPÍNÁNÍ VÝROBKU

STRANA

→ ČEPOVÉ

→ SYSTÉM LEHNHOFF

→ SYSTÉM VERACHTERT

→ SYSTÉM OILQUICK

→ SYSTÉM S-STANDARD

DETAILNÍ INFORMACE K UPÍNÁNÍ

100

SOUVISEJÍCÍ VÝROBEK

STRANA

→ RYCHLOUPÍNAČ

22 - 25

→ NAKLÁPĚCÍ HLAVA

26 - 29

→ ROTAČNÍ HLAVA

30 - 32

→ NAKLÁPĚCÍ ROTAČNÍ HLAVA

33 - 35

TŘÍDA	TONÁŽ STROJE	KOMERČNÍ KÓD	ŠÍŘKA (mm)	OBJEM (l)
1	1 - 2,2 t	R - HD - 1 - 250	250	22
		R - HD - 1 - 300	300	28
		R - HD - 1 - 400	400	40
		R - HD - 1 - 500	500	52
2	2 - 3,2 t	R - HD - 1 - 600	600	64
		R - HD - 2 - 250	250	33
		R - HD - 2 - 300	300	42
		R - HD - 2 - 400	400	61
		R - HD - 2 - 500	500	79
		R - HD - 2 - 600	600	98
3	3 - 4,2 t	R - HD - 2 - 700	700	117
		R - HD - 3 - 300	300	54
		R - HD - 3 - 400	400	78
		R - HD - 3 - 500	500	103
		R - HD - 3 - 600	600	129
		R - HD - 3 - 700	700	155
4	3,8 - 6,5 t	R - HD - 3 - 800	800	180
		R - HD - 4 - 300	300	68
		R - HD - 4 - 400	400	99
		R - HD - 4 - 500	500	131
		R - HD - 4 - 600	600	164
		R - HD - 4 - 700	700	198
R - HD - 4 - 800	800	232		
R - HD - 4 - 900	900	266		



V

HD

PŘÍKOPOVÁ
LOPATA

PROVEDENÍ 60°/70°/80°/90°

PODMÍNKY PRÁCE HD

DRUHY PRÁCE

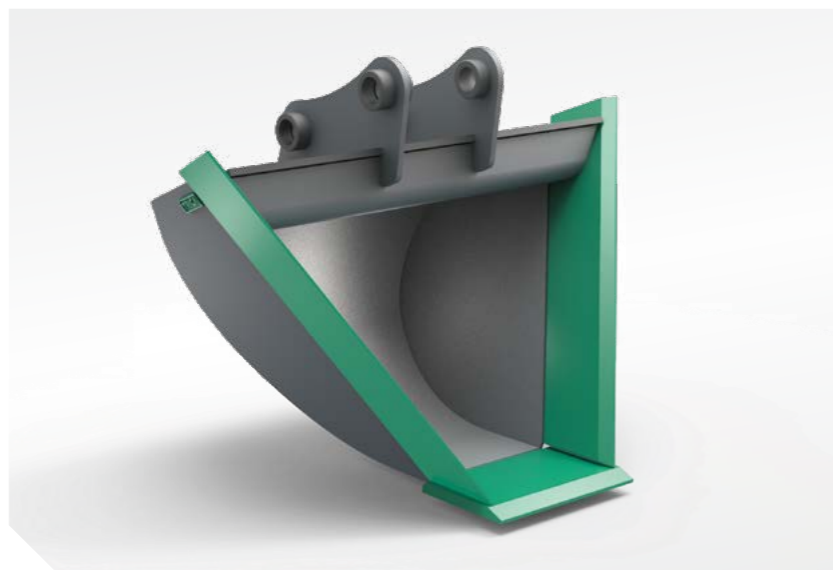

* Barevné schéma je pouze ilustrativní, nikoliv určující typ materiálu

POPIS VÝROBKU

Příkopová lopata V do těžkých podmínek zhotovená dle individuálních požadavků je určena pro podélné kopání příkopů s předem určenou šířkou a sklonem výkopu.

UPÍNÁNÍ VÝROBKU

STRANA

→ ČEPOVÉ

→ SYSTÉM LEHNHOFF

→ SYSTÉM VERACHTERT

→ SYSTÉM OILQUICK

→ SYSTÉM S-STANDARD

DETAILNÍ INFORMACE K UPÍNÁNÍ

100

SOUVISEJÍCÍ VÝROBEK

STRANA

→ RYCHLOUPÍNAČ

22 - 25

→ NAKLÁPĚČÍ HLAVA

26 - 29

→ ROTAČNÍ HLAVA

30 - 32

→ NAKLÁPĚČÍ ROTAČNÍ HLAVA

33 - 35

TŘÍDA	TONÁŽ STROJE	KOMERČNÍ KÓD	ŠÍŘKA (mm)	OBJEM (l)
1	1 - 2,2 t	V - HD - 1 - 200 - 60°	200	32
		V - HD - 1 - 250 - 60°	250	38
		V - HD - 1 - 300 - 60°	300	44
2	2 - 3,2 t	V - HD - 2 - 200 - 60°	200	53
		V - HD - 2 - 250 - 60°	250	62
		V - HD - 2 - 300 - 60°	300	72
		V - HD - 2 - 400 - 60°	400	90
		V - HD - 2 - 500 - 60°	500	109
3	3 - 4,2 t	V - HD - 3 - 200 - 60°	200	81
		V - HD - 3 - 250 - 60°	250	93
		V - HD - 3 - 300 - 60°	300	106
		V - HD - 3 - 400 - 60°	400	131
		V - HD - 3 - 500 - 60°	500	157
4	3,8 - 6,5 t	V - HD - 4 - 250 - 60°	250	131
		V - HD - 4 - 300 - 60°	300	148
		V - HD - 4 - 400 - 60°	400	181
		V - HD - 4 - 500 - 60°	500	215



DB

HD

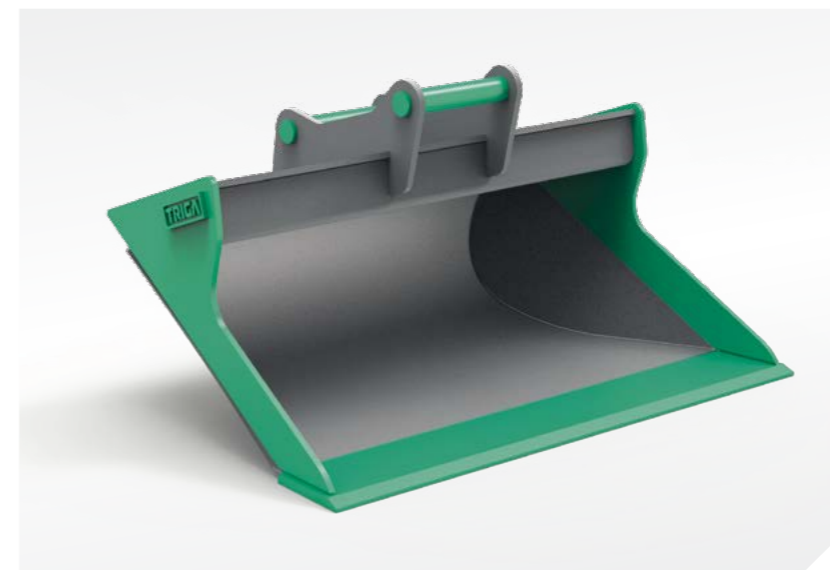
DOKONČOVACÍ
LOPATA DB

PODMÍNKY PRÁCE HD

DRUHY PRÁCE

TŘÍDA	TONÁŽ STROJE	KOMERČNÍ KÓD	ŠÍŘKA (mm)	OBJEM (l)
2	2 - 3,2 t	DB - HD - 2 - 900	900	93
3	3 - 4,2 t	DB - HD - 3 - 1000	1000	174
4	3,8 - 6,5 t	DB - HD - 4 - 1200	1200	250

POPIS VÝROBKU

Dokončovací lopata DB do těžkých podmínek je optimalizovaná pro použití s naklápěcí rotační hlavou. Ideální pro finální úpravu terénu. Rychlejší dokončení planýrování než s běžnou lopatou. Lepší přístupnost do stísněných míst.

UPÍNÁNÍ VÝROBKU

STRANA

→ ČEPOVÉ

→ SYSTÉM LEHNHOFF

→ SYSTÉM VERACHTERT

→ SYSTÉM OILQUICK

→ SYSTÉM S-STANDARD

DETAILNÍ INFORMACE K UPÍNÁNÍ

100

SOUVISEJÍCÍ VÝROBEK

STRANA

→ RYCHLOUPÍNAČ

22 - 25

→ NAKLÁPĚČÍ HLAVA

26 - 29

→ ROTAČNÍ HLAVA

30 - 32

→ NAKLÁPĚČÍ ROTAČNÍ HLAVA

33 - 35

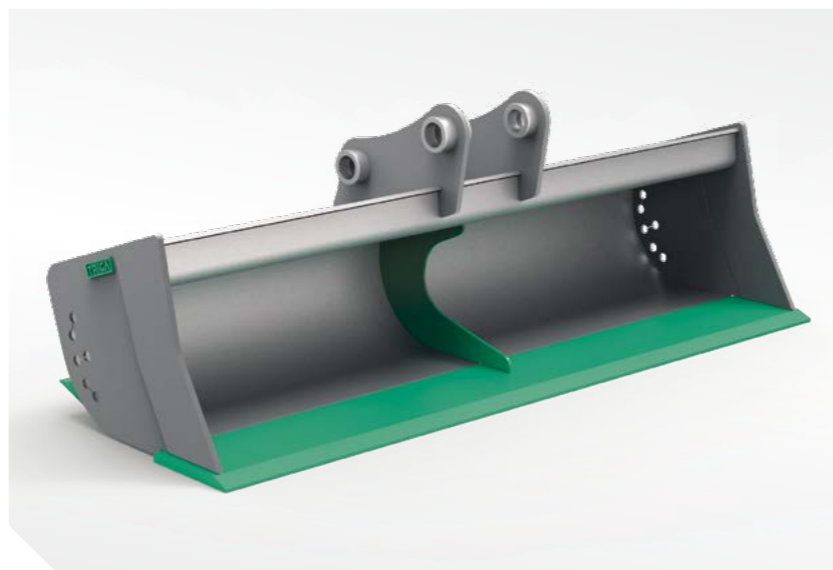
SVAHOVACÍ
LOPATA

* Barevné schéma je pouze ilustrativní, nikoliv určující typ materiálu

PODMÍNKY PRÁCE

GD

DRUHY PRÁCE



POPIS VÝROBKU

Svahovací lopata S do běžných podmínek je navržena pro příkopové, svahovací, urovnávací a jiné dokončovací práce.

UPÍNÁNÍ VÝROBKU

STRANA

→ ČEPOVÉ

→ SYSTÉM LEHNHOFF

→ SYSTÉM VERACHTERT

→ SYSTÉM OILQUICK

→ SYSTÉM S-STANDARD

DETAILNÍ INFORMACE K UPÍNÁNÍ

100

SOUVISEJÍCÍ VÝROBEK

STRANA

→ RYCHLOUPÍNAČ

22 - 25

→ NAKLÁPĚCÍ HLAVA

26 - 29

→ ROTAČNÍ HLAVA

30 - 32

→ NAKLÁPĚCÍ ROTAČNÍ HLAVA

33 - 35

TŘÍDA	TONÁŽ STROJE	KOMERČNÍ KÓD	ŠÍŘKA (mm)	OBJEM (l)
0	0 - 1,2t	S - GD - 0 - 800	800	30
		S - GD - 0 - 1000	1000	37
1	1 - 2,2t	S - GD - 1 - 800	800	38
		S - GD - 1 - 1000	1000	49
		S - GD - 1 - 1200	1200	59
2	2 - 3,2t	S - GD - 2,3 - 800	800	71
		S - GD - 2,3 - 1000	1000	91
		S - GD - 2,3 - 1200	1200	110
3	3 - 4,2t	S - GD - 2,3 - 800	800	71
		S - GD - 2,3 - 1000	1000	91
		S - GD - 2,3 - 1200	1200	110
4	3,8 - 6,5t	S - GD - 4 - 1200	1200	176
		S - GD - 4 - 1300	1300	191
		S - GD - 4 - 1400	1400	207
		S - GD - 4 - 1500	1500	222

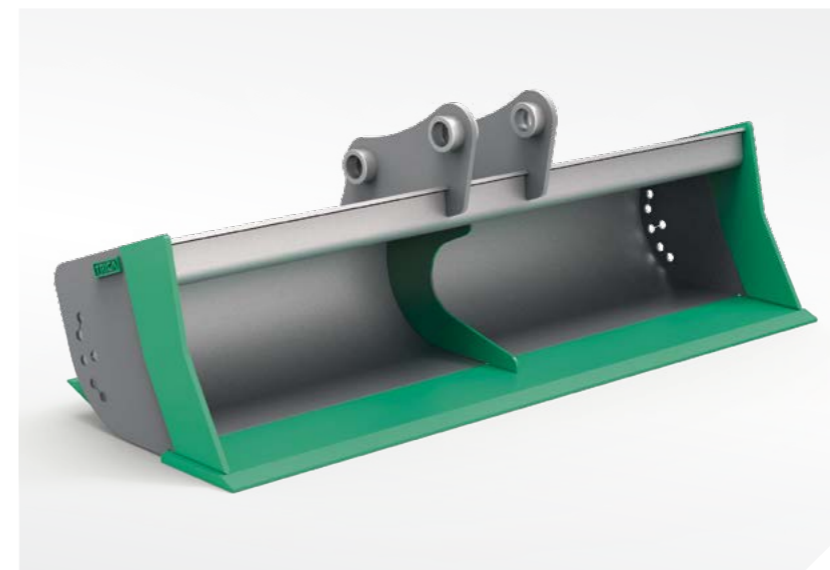
SVAHOVACÍ
LOPATA

PODMÍNKY PRÁCE

HD

DRUHY PRÁCE



POPIS VÝROBKU

Svahovací lopata S do těžkých podmínek je navržena pro příkopové, svahovací, urovnávací a jiné dokončovací práce.

UPÍNÁNÍ VÝROBKU

STRANA

→ ČEPOVÉ

→ SYSTÉM LEHNHOFF

→ SYSTÉM VERACHTERT

→ SYSTÉM OILQUICK

→ SYSTÉM S-STANDARD

DETAILNÍ INFORMACE K UPÍNÁNÍ

100

SOUVISEJÍCÍ VÝROBEK

STRANA

→ RYCHLOUPÍNAČ

22 - 25

→ NAKLÁPĚCÍ HLAVA

26 - 29

→ ROTAČNÍ HLAVA

30 - 32

→ NAKLÁPĚCÍ ROTAČNÍ HLAVA

33 - 35

TŘÍDA	TONÁŽ STROJE	KOMERČNÍ KÓD	ŠÍŘKA (mm)	OBJEM (l)
1	1 - 2,2t	S - HD - 1 - 800	800	38
		S - HD - 1 - 1000	1000	49
		S - HD - 1 - 1200	1200	59
2	2 - 3,2t	S - HD - 2,3 - 800	800	71
		S - HD - 2,3 - 1000	1000	91
		S - HD - 2,3 - 1200	1200	110
3	3 - 4,2t	S - HD - 2,3 - 800	800	71
		S - HD - 2,3 - 1000	1000	91
		S - HD - 2,3 - 1200	1200	110
4	3,8 - 6,5t	S - HD - 4 - 1200	1200	176
		S - HD - 4 - 1300	1300	191
		S - HD - 4 - 1400	1400	207
		S - HD - 4 - 1500	1500	222



W

GD

NAKLÁPĚCÍ SVAHOVACÍ LOPATA



* Barevné schéma je pouze ilustrativní, nikoliv určující typ materiálu

NAKLOPENÍ **2 x 45°**
 PODMÍNKY PRÁCE **GD**
 DRUHY PRÁCE

POPIS VÝROBKU

Naklápací lopata W do běžných podmínek je navržena pro příkopové, svahovací, urovnávací a jiné dokončovací práce. Nakládání pomocí hydraulického válce.

UPÍNÁNÍ VÝROBKU

STRANA

- ČEPOVÉ
- SYSTÉM LEHNHOFF
- SYSTÉM VERACHTERT
- SYSTÉM OILQUICK
- SYSTÉM S-STANDARD

DETAILNÍ INFORMACE K UPÍNÁNÍ 100

SOUVISEJÍCÍ VÝROBEK

STRANA

- RYCHLOUPÍNAČ 22 - 25
- ROTAČNÍ HLAVA 30 - 32

TŘÍDA	TONÁŽ STROJE	KOMERČNÍ KÓD	ŠÍŘKA (mm)	OBJEM (l)
0	0 - 1,2 t	W - GD - 0 - 800	800	30
		W - GD - 0 - 1000	1000	37
1	1 - 2,2 t	W - GD - 1 - 800	800	38
		W - GD - 1 - 1000	1000	49
		W - GD - 1 - 1200	1200	59
2	2 - 3,2 t	W - GD - 2,3 - 800	800	71
		W - GD - 2,3 - 1000	1000	91
		W - GD - 2,3 - 1200	1200	110
3	3 - 4,2 t	W - GD - 2,3 - 800	800	71
		W - GD - 2,3 - 1000	1000	91
		W - GD - 2,3 - 1200	1200	110
4	3,8 - 6,5 t	W - GD - 4 - 1250	1250	184
		W - GD - 4 - 1300	1300	191
		W - GD - 4 - 1400	1400	207
		W - GD - 4 - 1500	1500	222



NAKLÁPĚCÍ SVAHOVACÍ LOPATA

NAKLOPENÍ **2 x 45°**
 PODMÍNKY PRÁCE **HD**
 DRUHY PRÁCE

POPIS VÝROBKU

Naklápací lopata W do těžkých podmínek je navržena pro příkopové, svahovací, urovnávací a jiné dokončovací práce. Nakládání pomocí hydraulického válce.

UPÍNÁNÍ VÝROBKU

STRANA

- ČEPOVÉ
- SYSTÉM LEHNHOFF
- SYSTÉM VERACHTERT
- SYSTÉM OILQUICK
- SYSTÉM S-STANDARD

DETAILNÍ INFORMACE K UPÍNÁNÍ 100

SOUVISEJÍCÍ VÝROBEK

STRANA

- RYCHLOUPÍNAČ 22 - 25
- ROTAČNÍ HLAVA 30 - 32

TŘÍDA	TONÁŽ STROJE	KOMERČNÍ KÓD	ŠÍŘKA (mm)	OBJEM (l)
1	1 - 2,2 t	W - HD - 1 - 800	800	38
		W - HD - 1 - 1000	1000	49
		W - HD - 1 - 1200	1200	59
2	2 - 3,2 t	W - HD - 2,3 - 800	800	71
		W - HD - 2,3 - 1000	1000	91
		W - HD - 2,3 - 1200	1200	110
3	3 - 4,2 t	W - HD - 2,3 - 800	800	71
		W - HD - 2,3 - 1000	1000	91
		W - HD - 2,3 - 1200	1200	110
4	3,8 - 6,5 t	W - HD - 4 - 1250	1250	184
		W - HD - 4 - 1300	1300	191
		W - HD - 4 - 1400	1400	207
		W - HD - 4 - 1500	1500	222



PR

GD

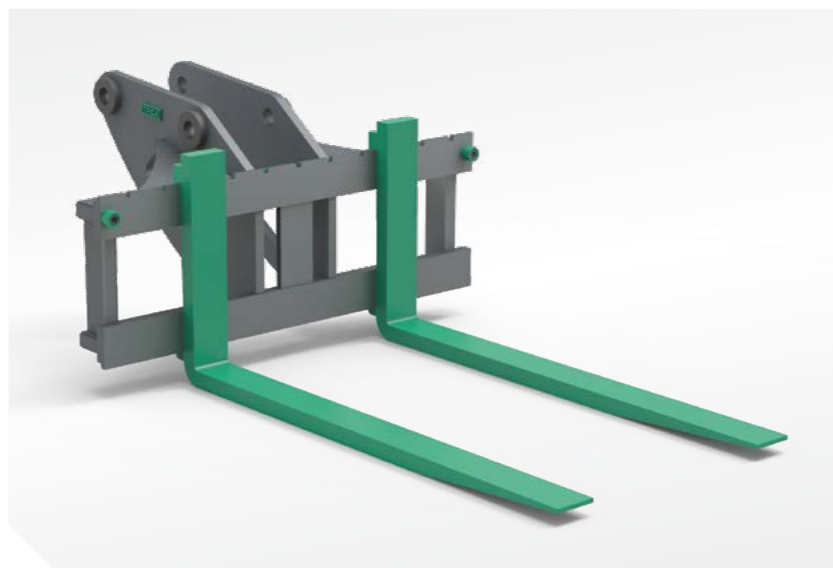
PALETIZAČNÍ
VIDLE

* Barevné schéma je pouze ilustrativní, nikoliv určující typ materiálu

PODMÍNKY PRÁCE

GD

DRUHY PRÁCE



PALETIZAČNÍ VIDLE

MALÁ RYPADLA

POPIS VÝROBKU

Paletizační vidle PR do běžných podmínek se používají pro práci s paletami různých velikostí, popř. na manipulaci s dalším materiálem.

UPÍNÁNÍ VÝROBKU

STRANA

→ ČEPOVÉ

→ SYSTÉM LEHNHOFF

→ SYSTÉM VERACHTERT

→ SYSTÉM OILQUICK

→ SYSTÉM S-STANDARD

DETAILNÍ INFORMACE K UPÍNÁNÍ

100

SOUVISEJÍCÍ VÝROBEK

STRANA

→ RYCHLOUPÍNAČ

22 - 25

→ NAKLÁPĚCÍ HLAVA

26 - 29

→ ROTAČNÍ HLAVA

30 - 32

→ NAKLÁPĚCÍ ROTAČNÍ HLAVA

33 - 35

TŘÍDA

TONÁŽ STROJE

KOMERČNÍ KÓD

3

3 - 4,2 t

PR - GD - 2 - 1000x80x40

4

3,8 - 6,5 t

PR - GD - 2 - 1000x80x40

ROZRÝVACÍ
HÁK

PODMÍNKY PRÁCE

SD

DRUHY PRÁCE



Y

SD

ROZRÝVACÍ HÁKY

MALÁ RYPADLA

POPIS VÝROBKU

Rozrývací hák Y do náročných podmínek vhodný pro demoliční práce, k narušování skal a tvrdých materiálů.

UPÍNÁNÍ VÝROBKU

STRANA

→ ČEPOVÉ

→ SYSTÉM LEHNHOFF

→ SYSTÉM VERACHTERT

→ SYSTÉM OILQUICK

→ SYSTÉM S-STANDARD

DETAILNÍ INFORMACE K UPÍNÁNÍ

100

SOUVISEJÍCÍ VÝROBEK

STRANA

→ RYCHLOUPÍNAČ

22 - 25

→ NAKLÁPĚCÍ HLAVA

26 - 29

→ ROTAČNÍ HLAVA

30 - 32

→ NAKLÁPĚCÍ ROTAČNÍ HLAVA

33 - 35



ROVNACÍ RÁM

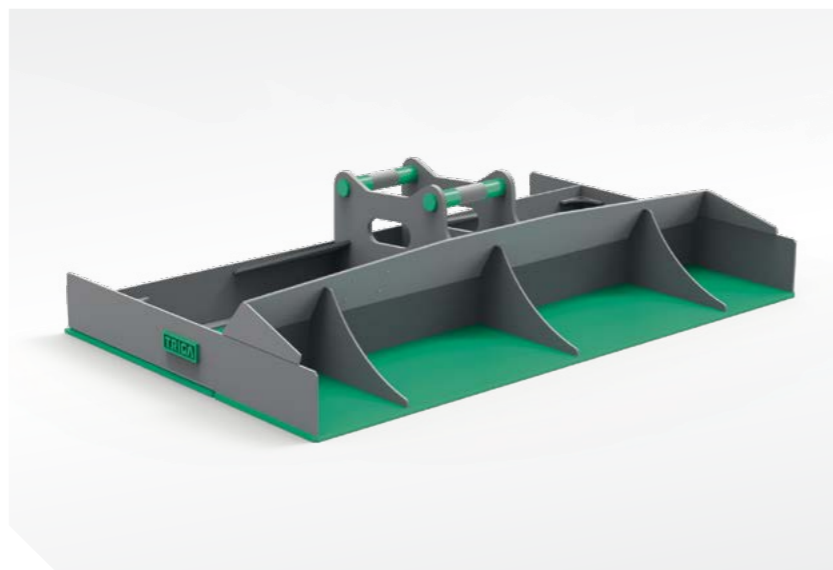

* Barevné schéma je pouze ilustrativní, nikoliv určující typ materiálu

DRUHY PRÁCE



POPIS VÝROBKU

Ideální pro větší projekty, kde je potřeba jak nivelace, tak sběr materiálu. Sbírejte přebytečný materiál přímo do integrovaného prostoru - šetříte čas, cesty a palivo.

UPÍNÁNÍ VÝROBKU

STRANA

→ ČEPOVÉ

→ SYSTÉM LEHNHOFF

→ SYSTÉM VERACHTERT

→ SYSTÉM OILQUICK

→ SYSTÉM S-STANDARD

DETAILNÍ INFORMACE K UPÍNÁNÍ

100

SOUVISEJÍCÍ VÝROBEK

STRANA

→ RYCHLOUPÍNAČ

22 - 25

→ NAKLÁPĚCÍ HLAVA

26 - 29

→ ROTAČNÍ HLAVA

30 - 32

→ NAKLÁPĚCÍ ROTAČNÍ HLAVA

33 - 35

TŘÍDA	TONÁŽ STROJE	KOMERČNÍ KÓD	ŠÍŘKA (mm)
1	1 - 2,2 t	RR1 - S30 - 150 - 1500	1500
		RR1 - S30 - 180 - 1500	1500
2	2 - 3,2 t	RR2 - S40 - 1500	1500
3	3 - 4,2 t	RR3 - S40 - 1500	1500
4	3,8 - 6,5 t	RR4 - S40 - 1500	1500
		RR4 - S40 - 2000	2000

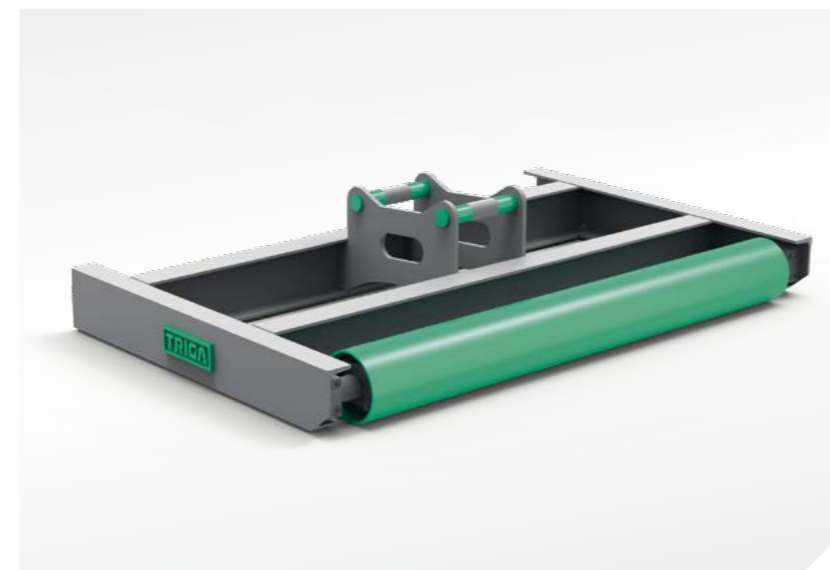
ROVNACÍ RÁM
S VÁLCEM

DRUHY PRÁCE



POPIS VÝROBKU

Ideální pro dosažení hladkého a rovnoměrného povrchu při základových pracích, úpravách zahrady nebo přípravě sportovního povrchu. Integrovaný válec zajišťuje konzistentní povrch s minimálními úpravami.

UPÍNÁNÍ VÝROBKU

STRANA

→ ČEPOVÉ

→ SYSTÉM LEHNHOFF

→ SYSTÉM VERACHTERT

→ SYSTÉM OILQUICK

→ SYSTÉM S-STANDARD

DETAILNÍ INFORMACE K UPÍNÁNÍ

100

SOUVISEJÍCÍ VÝROBEK

STRANA

→ RYCHLOUPÍNAČ

22 - 25

→ NAKLÁPĚCÍ HLAVA

26 - 29

→ ROTAČNÍ HLAVA

30 - 32

→ NAKLÁPĚCÍ ROTAČNÍ HLAVA

33 - 35

TŘÍDA	TONÁŽ STROJE	KOMERČNÍ KÓD	ŠÍŘKA (mm)
1	1 - 2,2 t	RRV1 - S30 - 150 - 1500	1500
		RRV1 - S30 - 180 - 1500	1500
2	2 - 3,2 t	RRV2 - S40 - 1500	1500
3	3 - 4,2 t	RRV3 - S40 - 1500	1500
4	3,8 - 6,5 t	RRV4 - S40 - 1500	1500
		RRV4 - S40 - 2000	2000

QC
Pin-onRYCHLOUPÍNAČ
ČEPOVÝQC
HQC

* Barevné schéma je pouze ilustrativní, nikoliv určující typ materiálu

OBSAHUJE
ZÁVĚSNÝ HÁK
PROVEDENÍ
RYCHLOUPÍNAČE
DRUHY PRÁCE

POPIS VÝROBKU

Rychloupínač QC slouží k upínání všech druhů přídatných zařízení s čepovým upínáním. Uspadňuje a urychluje výměnu přídatného zařízení.

TŘÍDA	TONÁŽ STROJE	KOMERČNÍ KÓD QC	KOMERČNÍ KÓD HQC
1	1 - 2,2 t	QC - Pin on - 1 - 25	
		QC - Pin on - 1 - 30	
2	2 - 3,2 t	QC - Pin on - 2 - 30	
		QC - Pin on - 2 - 35	
3	3 - 4,2 t	QC - Pin on - 3 - 35	HQC - Pin on - 3 - 35
		QC - Pin on - 3 - 40	HQC - Pin on - 3 - 40
4	3,8 - 6,5 t	QC - Pin on - 4 - 40	HQC - Pin on - 4 - 40
		QC - Pin on - 4 - 45	HQC - Pin on - 4 - 45

QC
MS/HSRYCHLOUPÍNAČ
TYPU LEHNHOFFQC
HQC

100% KOMPATIBILITA SE SYSTÉMEM LEHNHOFF

OBSAHUJE
ZÁVĚSNÝ HÁKPROVEDENÍ
RYCHLOUPÍNAČE

DRUHY PRÁCE



POPIS VÝROBKU

Rychloupínač QC MS/HS slouží k upnutí všech druhů přídatných zařízení se systémem Lehnhoff. Uspadňuje a urychluje výměnu přídatného zařízení.

TŘÍDA	TONÁŽ STROJE	KOMERČNÍ KÓD QC	KOMERČNÍ KÓD HQC
0	0 - 1,2 t	QC - MS01	HQC - HS01
1	1 - 2,2 t	QC - MS01	HQC - HS01
2	2 - 3,2 t	QC - MS03	HQC - HS03
3	3 - 4,2 t	QC - MS03	HQC - HS03
4	3,8 - 6,5 t	QC - MS03	HQC - HS03
			HQC - HS03H*

— MECHANICKÉ PROVEDENÍ — HYDRAULICKÉ PROVEDENÍ

QC
CWQC
HQCRYCHLOUPÍNAČ
TYPU
VERACHTERT

* Barevné schéma je pouze ilustrativní, nikoliv určující typ materiálu

OBSAHUJE
ZÁVĚSNÝ HÁK
PROVEDENÍ
RYCHLOUPÍNAČE
DRUHY PRÁCE

POPIS VÝROBKU

Rychloupínač QC CW slouží k upnutí všech druhů přídatných zařízení se systémem Verachtert. Uspadňuje a urychluje výměnu přídatného zařízení.

TŘÍDA	TONÁŽ STROJE	KOMERČNÍ KÓD QC	KOMERČNÍ KÓD HQC
0	0 - 1,2t	QC - CW05	HQC - HCW05
1	1 - 2,2t	QC - CW05	HQC - HCW05
2	2 - 3,2t	QC - CW05	HQC - HCW05
3	3 - 4,2t	QC - CW05	HQC - HCW05
4	3,8 - 6,5t	QC - CW10	HQC - HCW10

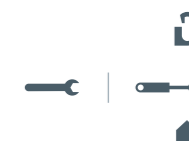
QC
SQC
HQCRYCHLOUPÍNAČ
TYPU
S-STANDARDOBSAHUJE
ZÁVĚSNÝ HÁK
PROVEDENÍ
RYCHLOUPÍNAČE
DRUHY PRÁCE

POPIS VÝROBKU

Rychloupínač QC S-standard slouží k upnutí všech druhů přídatných zařízení se systémem S-Standard. Uspadňuje a urychluje výměnu přídatného zařízení.

TŘÍDA	TONÁŽ STROJE	KOMERČNÍ KÓD QC	KOMERČNÍ KÓD HQC
0	0 - 1,2t	QC - S30 - 150	HQC - S30 - 150
		QC - S30 - 180	HQC - S30 - 180
1	1 - 2,2t	QC - S30 - 150	HQC - S30 - 150
		QC - S30 - 180	HQC - S30 - 180
2	2 - 3,2t	QC - S40	HQC - S40
3	3 - 4,2t	QC - S40	HQC - S40
4	3,8 - 6,5t	QC - S40	HQC - S40

NH
Pin-onNH
HNHNAKLÁPĚCÍ
HLAVA ČEPOVÁ

* Barevné schéma je pouze ilustrativní, nikoliv určující typ materiálu

NAKLÁPĚCÍ HLAVY

OBSAHUJE
ZÁVĚSNÝ HÁK

NAKLOPENÍ

2 x 50°/ 70°/ 90°

PROVEDENÍ
RYCHLOUPÍNAČE

DRUHY PRÁCE



POPIS VÝROBKU

Naklápečí hlava NH spojuje výhody rychlo-
upínače a hydraulického motoru. Má velký
pracovní rozsah až 2x90°.

TŘÍDA	TONÁŽ STROJE	KOMERČNÍ KÓD NH	KOMERČNÍ KÓD HNH
1	1 - 2,2 t	NH - Pin on - 1 - 25 - 2x50°/70°/90°	
		NH - Pin on - 1 - 30 - 2x50°/70°/90°	
2	2 - 3,2 t	NH - Pin on - 2 - 30 - 2x50°/70°/90°	
		NH - Pin on - 2 - 35 - 2x50°/70°/90°	
3	3 - 4,2 t	NH - Pin on - 3 - 35 - 2x50°/70°/90°	HNH - Pin on - 3 - 35 - 2x50°/70°/90°
		NH - Pin on - 3 - 40 - 2x50°/70°/90°	HNH - Pin on - 3 - 40 - 2x50°/70°/90°
4	3,8 - 6,5 t	NH - Pin on - 4 - 40 - 2x50°/70°/90°	HNH - Pin on - 4 - 40 - 2x50°/70°/90°
		NH - Pin on - 4 - 45 - 2x50°/70°/90°	HNH - Pin on - 4 - 45 - 2x50°/70°/90°

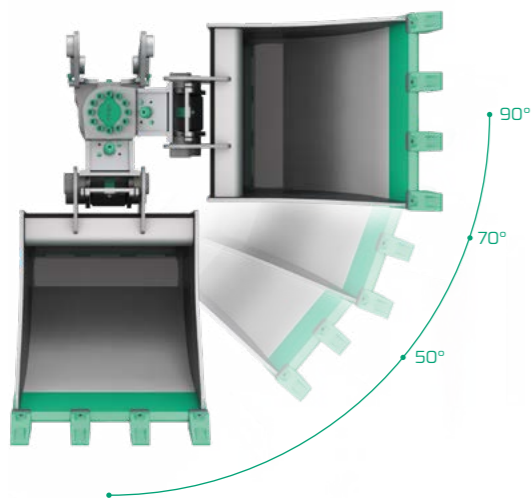
NH
MS/HSNH
HNHNAKLÁPĚCÍ
HLAVA TYPU
LEHNHOFF

100% KOMPATIBILITA SE SYSTÉMEM LEHNHOFF

OBSAHUJE
ZÁVĚSNÝ HÁK

NAKLOPENÍ 2 x 50°/ 70°/ 90°

PROVEDENÍ
RYCHLOUPÍNAČE

DRUHY PRÁCE

NAKLÁPĚCÍ HLAVY

POPIS VÝROBKU

Naklápečí hlava NH spojuje výhody rychlo-
upínače a hydraulického motoru. Má velký
pracovní rozsah až 2x90°.

TŘÍDA	TONÁŽ STROJE	KOMERČNÍ KÓD NH	KOMERČNÍ KÓD HNH
1	1 - 2,2 t	NH1 - MS01 - 2x50°/70°/90°	HNH1 - HS01 - 2x50°/70°/90°
2	2 - 3,2 t	NH2 - MS03 - 2x50°/70°/90°	HNH2 - HS03 - 2x50°/70°/90°
3	3 - 4,2 t	NH3 - MS03 - 2x50°/70°/90°	HNH3 - HS03 - 2x50°/70°/90°
4	3,8 - 6,5 t	NH4 - MS03 - 2x50°/70°/90°	HNH4 - HS03 - 2x50°/70°/90°
			HNH4 - HS03H - 2x50°/70°/90°*

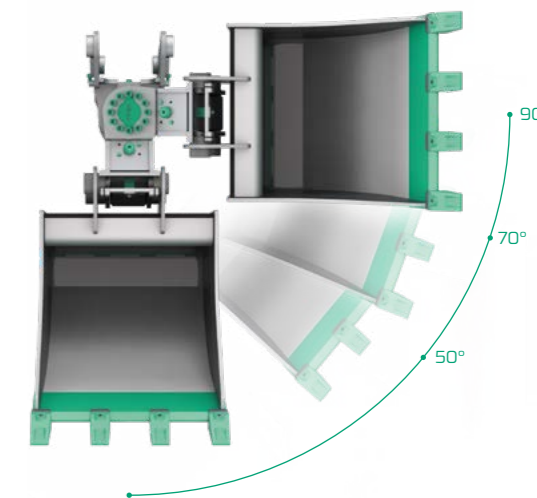

* od 4,8t

NH
CW
NH
HNHNAKLÁPĚCÍ
HLAVA TYPU
VERACHTERT

* Barevné schéma je pouze ilustrativní, nikoliv určující typ materiálu

NAKLÁPĚCÍ HLAVY

OBSAHUJE
ZÁVĚSNÝ HÁK

NAKLOPENÍ

2 x 50°/ 70°/ 90°

PROVEDENÍ
RYCHLOUPÍNAČE

DRUHY PRÁCE



MALÁ RYPADLA

POPIS VÝROBKU

Naklápečí hlava NH spojuje výhody rychlo-
upínače a hydraulického motoru. Má velký
pracovní rozsah až 2x90°.

TŘÍDA	TONÁŽ STROJE	KOMERČNÍ KÓD NH	KOMERČNÍ KÓD HNH
1	1 - 2,2 t	NH1 - CW05 - 2x50°/70°/90°	HNH1 - HCW05 - 2x50°/70°/90°
2	2 - 3,2 t	NH2 - CW05 - 2x50°/70°/90°	HNH2 - HCW05 - 2x50°/70°/90°
3	3 - 4,2 t	NH3 - CW05 - 2x50°/70°/90°	HNH3 - HCW05 - 2x50°/70°/90°
4	3,8 - 6,5 t	NH4 - CW10 - 2x50°/70°/90°	HNH4 - HCW10 - 2x50°/70°/90°

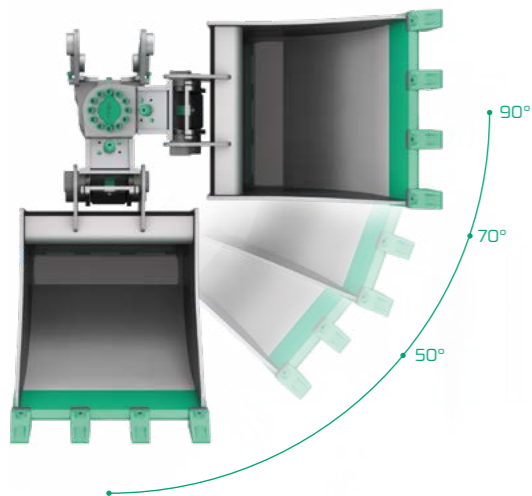
NAKLÁPĚCÍ
HLAVA TYPU
S-STANDARDNH S
HNH SOBSAHUJE
ZÁVĚSNÝ HÁK

NAKLOPENÍ

2 x 90°

PROVEDENÍ
RYCHLOUPÍNAČE

DRUHY PRÁCE



NAKLÁPĚCÍ HLAVY

POPIS VÝROBKU

Naklápečí hlava NH spojuje výhody
rychloupínače a hydraulického motoru.
Má velký pracovní rozsah až 2x90°.

TŘÍDA	TONÁŽ STROJE	KOMERČNÍ KÓD NH	KOMERČNÍ KÓD HNH
1	1 - 2,2 t	NH-S30-150-2x90°	HNH-S30-150-2x90°
		NH-S30-180-2x90°	HNH-S30-180-2x90°
2	2 - 3,2 t	NH-S40-2x90°	HNH-S40-2x90°
3	3 - 4,2 t	NH-S40-2x90°	HNH-S40-2x90°
4	3,8 - 6,5 t	NH-S40-2x90°	HNH-S40-2x90°

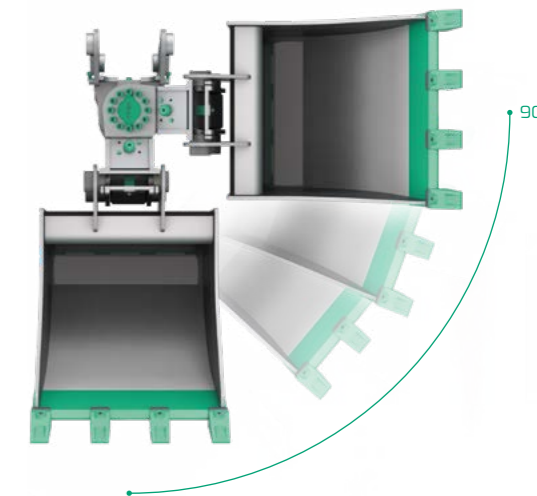

MALÁ RYPADLA

RH
MS / HSRH
HRHROTAČNÍ
HLAVA TYPU
LEHNHOFF

100% KOMPATIBILITA SE SYSTÉMEM LEHNHOFF

OBSAHUJE
ZÁVĚSNÝ HÁK

ROTACE

PROVEDENÍ
RYCHLOUPÍNAČE

DRUHY PRÁCE



360°



* Barevné schéma je pouze ilustrativní, nikoliv určující typ materiálu

ROTAČNÍ HLAVY

MALÁ RYPADLA

POPIS VÝROBKU

Rotační hlava RH pomáhá rozšířit přídavné zařízení o nekonečnou rotaci 360°. S její pomocí je práce více flexibilní.

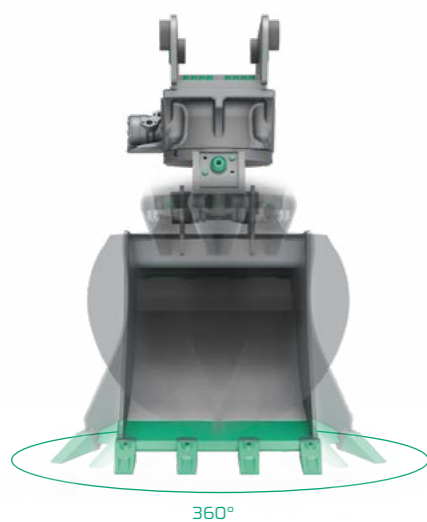

360°

TŘÍDA	TONÁŽ STROJE	KOMERČNÍ KÓD RH	KOMERČNÍ KÓD HRH
2	2 - 3,2 t	RH2 - MS03 - 360°	HRH2 - HS03 - 360°
3	3 - 4,2 t	RH3 - MS03 - 360°	HRH3 - HS03 - 360°
4	3,8 - 6,5 t	RH4 - MS03 - 360°	HRH4 - HS03 - 360°
			HRH4 - HS03H - 360°*

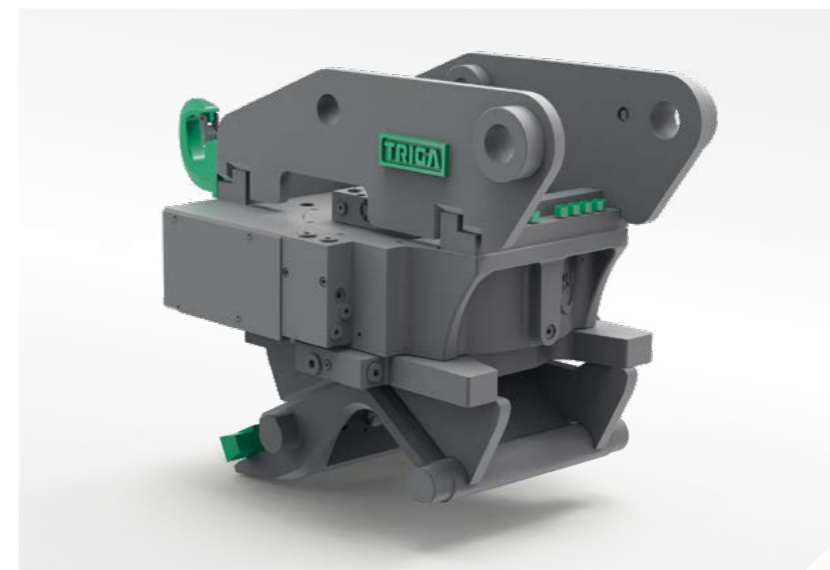
ROTAČNÍ
HLAVA TYPU
VERACHTERTOBSAHUJE
ZÁVĚSNÝ HÁK

ROTACE

PROVEDENÍ
RYCHLOUPÍNAČE

DRUHY PRÁCE



360°



ROTAČNÍ HLAVY

MALÁ RYPADLA

POPIS VÝROBKU

Rotační hlava RH pomáhá rozšířit přídavné zařízení o nekonečnou rotaci 360°. S její pomocí je práce více flexibilní.

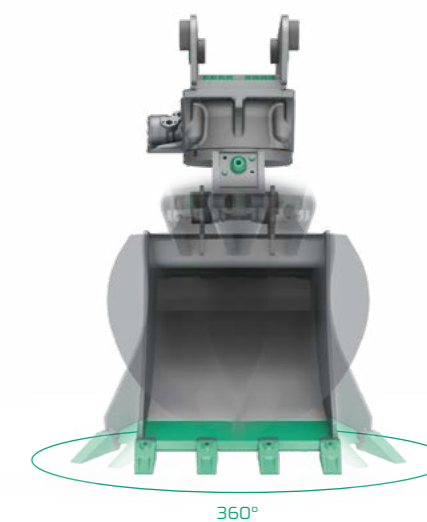

360°

TŘÍDA	TONÁŽ STROJE	KOMERČNÍ KÓD RH	KOMERČNÍ KÓD HRH
2	2 - 3,2 t	RH2 - CW05 - 360°	HRH2 - HCW05 - 360°
3	3 - 4,2 t	RH3 - CW05 - 360°	HRH3 - HCW05 - 360°
4	3,8 - 6,5 t	RH4 - CW10 - 360°	HRH4 - HCW10 - 360°

RH
S
RH
HRHROTAČNÍ HLAVA
HLAVA TYPU
S-STANDARD

* Barevné schéma je pouze ilustrativní, nikoliv určující typ materiálu

ROTAČNÍ HLAVY

OBSAHUJE
ZÁVĚSNÝ HÁK

ROTACE

PROVEDENÍ
RYCHLOUPÍNAČE

DRUHY PRÁCE



360°



POPIS VÝROBKU

Rotační hlava RH pomáhá rozšířit přídavné zařízení o nekonečnou rotaci 360°. S její pomocí je práce více flexibilní.

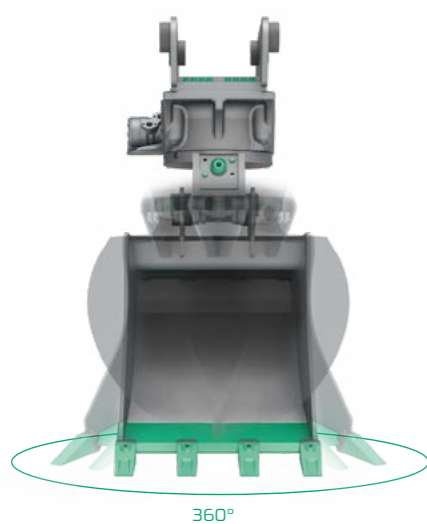

TŘÍDA	TONÁŽ STROJE	KOMERČNÍ KÓD RH	KOMERČNÍ KÓD HRH
2	2 - 3,2 t	RH - S40 - 360°	HRH - S40 - 360°
3	3 - 4,2 t	RH - S40 - 360°	HRH - S40 - 360°
4	3,8 - 6,5 t	RH - S40 - 360°	HRH - S40 - 360°

MALÁ RYPADLA

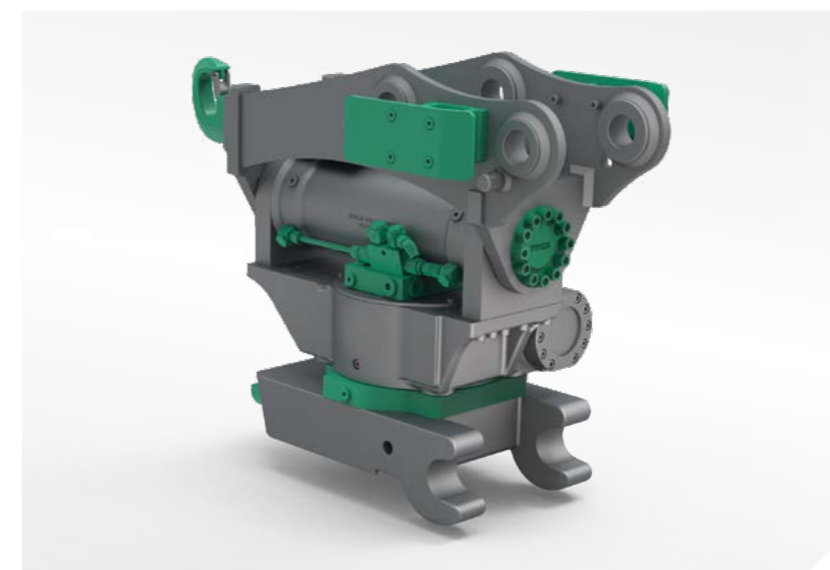
NAKLÁPĚCÍ
ROTAČNÍ
HLAVA TYPU
LEHNHOFF

100% KOMPATIBILITA SE SYSTÉMEM LEHNHOFF

OBSAHUJE
ZÁVĚSNÝ HÁK

NAKLOPENÍ

ROTACE

PROVEDENÍ
RYCHLOUPÍNAČE

DRUHY PRÁCE



2 x 55°

360°



POPIS VÝROBKU

Naklápěcí rotační hlava NRH slouží k přesnému polohování přídavných zařízení. Spojuje naklápěcí motor s nekonečnou rotací a všechny výhody rychloupínačského systému.

TŘÍDA	TONÁŽ STROJE	KOMERČNÍ KÓD NRH	KOMERČNÍ KÓD HNRH
2	2 - 3,2 t	NRH2 - MS03 - 2x55° - 360°	HNRH2 - HS03 - 2x55° - 360°
3	3 - 4,2 t	NRH3 - MS03 - 2x55° - 360°	HNRH3 - HS03 - 2x55° - 360°
4	3,8 - 6,5 t	NRH4 - MS03 - 2x55° - 360°	HNRH4 - HS03 - 2x55° - 360°
			HNRH4 - HS03H - 2x55° - 360°*

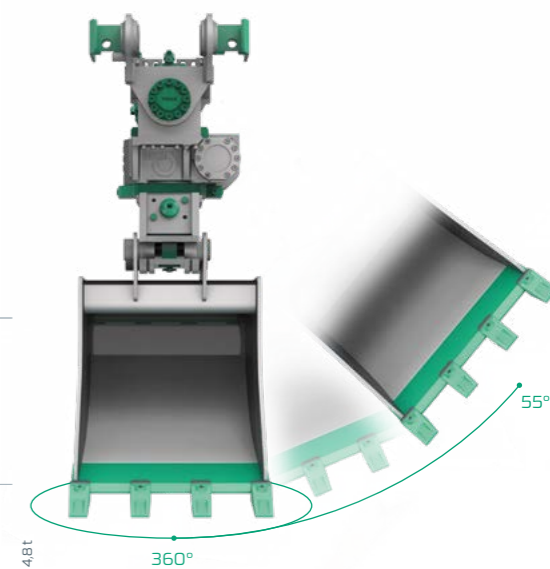

* od 4.BT

NAKLÁPĚCÍ ROTAČNÍ HLAVY

MALÁ RYPADLA

NRH
CWNRH
HNRHNAKLÁPĚCÍ
ROTAČNÍ
HLAVA TYPU
VERACHTERTOBSAHUJE
ZÁVĚSNÝ HÁK

NAKLOPENÍ

ROTACE

PROVEDENÍ
RYCHLOUPÍNAČE

DRUHY PRÁCE

2 x 55°

360°

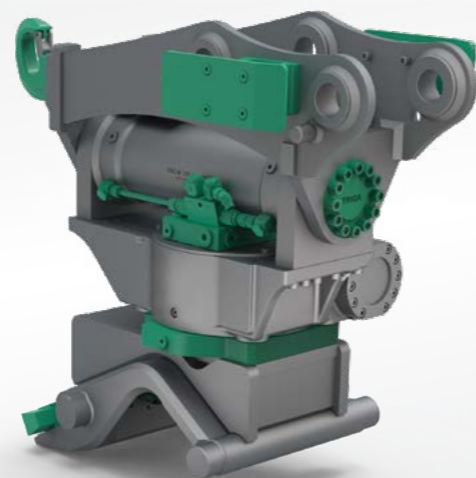

* Barevné schéma je pouze ilustrativní, nikoliv určující typ materiálu

NRH
SNRH
HNRHNAKLÁPĚCÍ
ROTAČNÍ HLAVA
HLAVA TYPU
S-STANDARDOBSAHUJE
ZÁVĚSNÝ HÁK

NAKLOPENÍ

ROTACE

PROVEDENÍ
RYCHLOUPÍNAČE

DRUHY PRÁCE

2 x 55°

360°

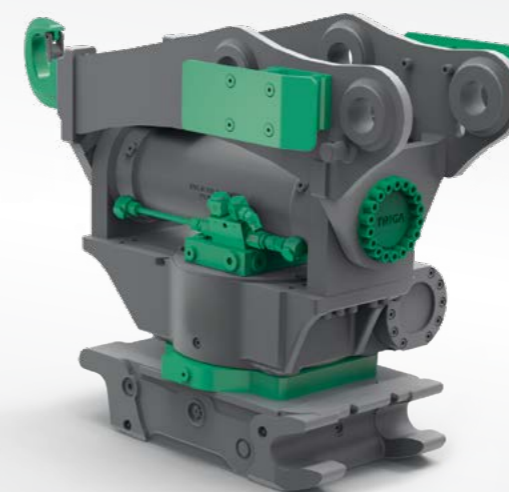

MALÁ RYPADLA

POPIS VÝROBKU

Naklápečí rotační hlava NRH slouží k přesnému polohování přídatných zařízení. Spojuje naklápečí motor s nekonečnou rotací a všechny výhody rychloupínacího systému.

TŘÍDA	TONÁŽ STROJE	KOMERČNÍ KÓD NRH	KOMERČNÍ KÓD HNRH
2	2 - 3,2 t	NRH2 - CW05 - 2x55° - 360°	HNRH2 - HCW05 - 2x55° - 360°
3	3 - 4,2 t	NRH3 - CW05 - 2x55° - 360°	HNRH3 - HCW05 - 2x55° - 360°
4	3,8 - 6,5 t	NRH4 - CW10 - 2x55° - 360°	HNRH4 - HCW10 - 2x55° - 360°

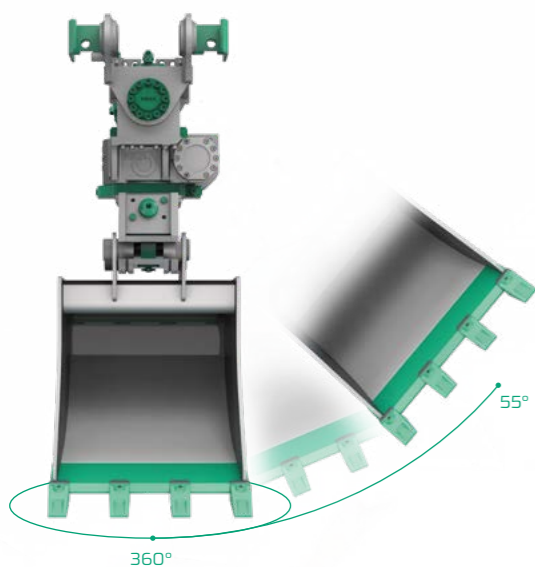

MALÁ RYPADLA

POPIS VÝROBKU

Naklápečí rotační hlava NRH slouží k přesnému polohování přídatných zařízení. Spojuje naklápečí motor s nekonečnou rotací a všechny výhody rychloupínacího systému.

TŘÍDA	TONÁŽ STROJE	KOMERČNÍ KÓD NRH	KOMERČNÍ KÓD HNRH
2	2 - 3,2 t	NRH - S40 - 2x55° - 360°	HNRH - S40 - 2x55° - 360°
3	3 - 4,2 t	NRH - S40 - 2x55° - 360°	HNRH - S40 - 2x55° - 360°
4	3,8 - 6,5 t	NRH - S40 - 2x55° - 360°	HNRH - S40 - 2x55° - 360°

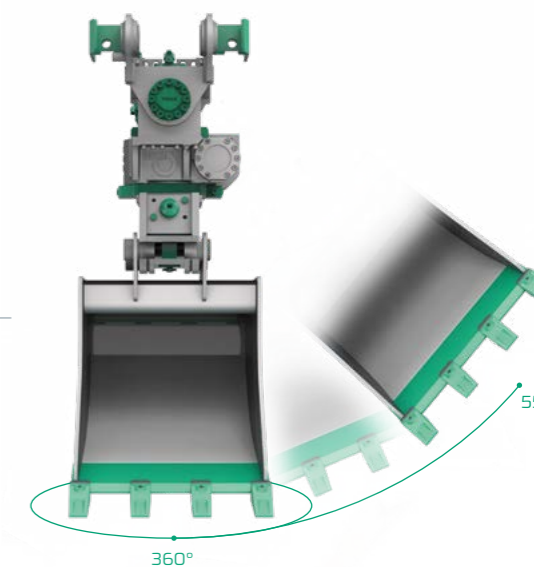



INDIVIDUÁLNÍ ZAKÁZKOVÁ VÝROBA

K - HD

KABELOVÁ LOPATA

POPIS VÝROBKU

Kabelová lopata K díky speciálnímu tvaru může vytvořit minimálně široké a přitom dostatečně hluboké příkopy. Kromě toho je lopata vhodná pro pokládání zavlažovacích a dalších potrubí v zahradničení a zahradnictví, protože pomáhá předcházet poškození polí.



PK - HD

KOŘENOVÁ LOPATA

POPIS VÝROBKU

Kořenová lopata PK v sobě kombinuje výhody obou typů, tzn. jak riprové lopaty, tak skeletované lopaty. Pomocí svého bagru či minibagru a vhodně zvolené kořenové lopaty provzdušníte a narušíte zeminu, zbavíte pozemek stavebního odpadu, vyčistíte zeminu od kořenů, pařezů a náletů. Jednoduše oddělíte hrubozrnné a jemnozrnné materiály.



JT - HD

SKELETONOVÁ LOPATA TRUBKOVITÁ

POPIS VÝROBKU

Skeletovaná lopata Trubkovitá JT do těžkých podmínek najde uplatnění např. při demoličních pracích ke třídění a nakládání různých materiálů. Stejně jako k oddělování hrubozrnných a jemných materiálů, k prosívání a čištění dlažebního kamene apod.



* Barevné schéma je pouze ilustrativní, nikoliv určující typ materiálu





P

GD

PODKOPOVÁ LOPATA

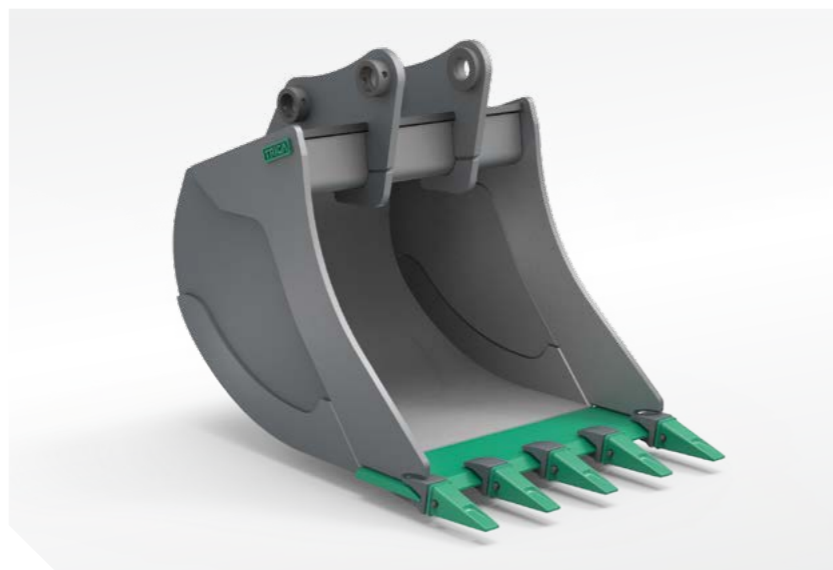

* Barevné schéma je pouze ilustrativní, nikoliv určující typ materiálu

PODMÍNKY PRÁCE

GD

DRUHY PRÁCE



POPIS VÝROBKU

Podkopová lopata P do běžných podmínek je navržena pro použití v aplikacích s nižším otěrem a nízkým nárazem. Kopání a nakládání volných a mírně zhuťných materiálů, jako jsou zemina, jíl, nečistota, bahno a hlína.

UPÍNÁNÍ VÝROBKU

STRANA

- ČEPOVÉ
- SYSTÉM LEHNHOFF
- SYSTÉM VERACHTERT
- SYSTÉM OILQUICK
- SYSTÉM S-STANDARD
- SYSTÉM LIEBHERR

DETAILNÍ INFORMACE K UPÍNÁNÍ

100

SOUVISEJÍCÍ VÝROBEK

STRANA

- RYCHLOUPÍNAČ 57 - 60
- NAKLÁPĚCÍ HLAVA 61 - 64
- ROTAČNÍ HLAVA 65 - 67
- NAKLÁPĚCÍ ROTAČNÍ HLAVA 68 - 70

TŘÍDA	TONÁŽ STROJE	KOMERČNÍ KÓD	ŠÍŘKA (mm)	OBJEM (l)		
5	6 - 10,5 t	P - GD - 5 - 300	300	87		
		P - GD - 5 - 400	400	127		
		P - GD - 5 - 500	500	169		
		P - GD - 5 - 600	600	212		
		P - GD - 5 - 700	700	257		
		P - GD - 5 - 800	800	303		
		P - GD - 5 - 900	900	348		
		P - GD - 5 - 1000	1000	393		
		6	9 - 13,5 t	P - GD - 6 - 400	400	149
P - GD - 6 - 500	500			200		
P - GD - 6 - 600	600			253		
P - GD - 6 - 700	700			308		
P - GD - 6 - 800	800			364		
P - GD - 6 - 900	900			420		
P - GD - 6 - 1000	1000			477		
7	12 - 17 t			P - GD - 7 - 600	600	334
				P - GD - 7 - 700	700	406
		P - GD - 7 - 800	800	480		
		P - GD - 7 - 900	900	556		
		P - GD - 7 - 1000	1000	632		
		P - GD - 7 - 1100	1100	709		
		P - GD - 7 - 1200	1200	786		
		8	16 - 20 t	P - GD - 8 - 600	600	378
				P - GD - 8 - 700	700	461
P - GD - 8 - 800	800			546		
P - GD - 8 - 900	900			632		
P - GD - 8 - 1000	1000			719		
P - GD - 8 - 1100	1100			808		
P - GD - 8 - 1200	1200			896		
P - GD - 8 - 1300	1300			985		
9	20 - 25 t			P - GD - 9 - 600	600	419
		P - GD - 9 - 700	700	512		
		P - GD - 9 - 800	800	608		
		P - GD - 9 - 900	900	706		
		P - GD - 9 - 1000	1000	806		
		P - GD - 9 - 1100	1100	907		
		P - GD - 9 - 1200	1200	1008		
		P - GD - 9 - 1300	1300	1109		
		P - GD - 9 - 1400	1400	1211		
P - GD - 9 - 1500	1500	1312				

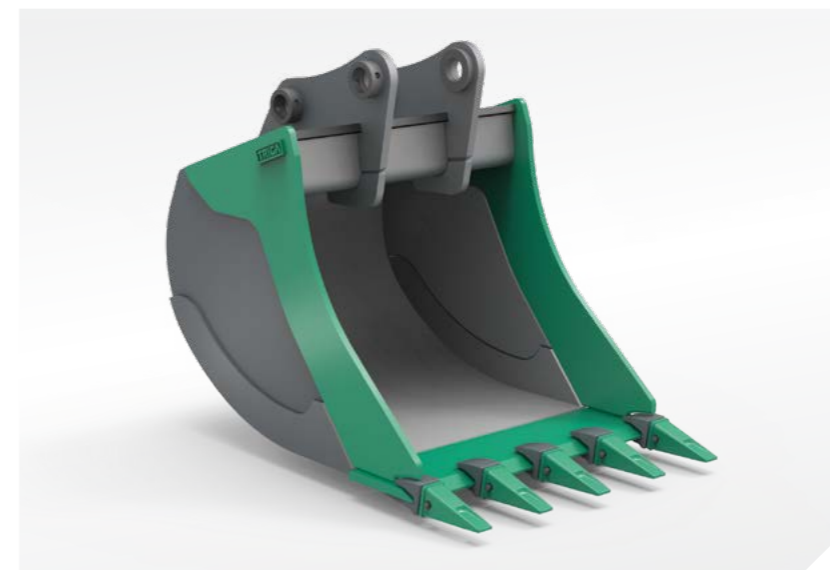

PODKOPOVÁ LOPATA

PODMÍNKY PRÁCE

HD

DRUHY PRÁCE



POPIS VÝROBKU

Podkopová lopata P do těžkých podmínek je navržena pro širokou škálu aplikací s mírným nárazem a otěrem. Kopání a nakládání kompaktních a poloabrazivních materiálů, jako jsou smíšené kompozice zeminy, písku, štěrku apod.

UPÍNÁNÍ VÝROBKU

STRANA

- ČEPOVÉ
- SYSTÉM LEHNHOFF
- SYSTÉM VERACHTERT
- SYSTÉM OILQUICK
- SYSTÉM S-STANDARD
- SYSTÉM LIEBHERR

DETAILNÍ INFORMACE K UPÍNÁNÍ

100

SOUVISEJÍCÍ VÝROBEK

STRANA

- RYCHLOUPÍNAČ 57 - 60
- NAKLÁPĚCÍ HLAVA 61 - 64
- ROTAČNÍ HLAVA 65 - 67
- NAKLÁPĚCÍ ROTAČNÍ HLAVA 68 - 70

TŘÍDA	TONÁŽ STROJE	KOMERČNÍ KÓD	ŠÍŘKA (mm)	OBJEM (l)		
5	6 - 10,5 t	P - HD - 5 - 300	300	87		
		P - HD - 5 - 400	400	127		
		P - HD - 5 - 500	500	169		
		P - HD - 5 - 600	600	212		
		P - HD - 5 - 700	700	257		
		P - HD - 5 - 800	800	303		
		P - HD - 5 - 900	900	348		
		P - HD - 5 - 1000	1000	393		
		6	9 - 13,5 t	P - HD - 6 - 400	400	149
P - HD - 6 - 500	500			200		
P - HD - 6 - 600	600			253		
P - HD - 6 - 700	700			308		
P - HD - 6 - 800	800			364		
P - HD - 6 - 900	900			420		
P - HD - 6 - 1000	1000			477		
7	12 - 17 t			P - HD - 7 - 600	600	334
				P - HD - 7 - 700	700	406
		P - HD - 7 - 800	800	480		
		P - HD - 7 - 900	900	556		
		P - HD - 7 - 1000	1000	632		
		P - HD - 7 - 1100	1100	709		
		P - HD - 7 - 1200	1200	786		
		8	16 - 20 t	P - HD - 8 - 600	600	378
				P - HD - 8 - 700	700	461
P - HD - 8 - 800	800			546		
P - HD - 8 - 900	900			632		
P - HD - 8 - 1000	1000			719		
P - HD - 8 - 1100	1100			808		
P - HD - 8 - 1200	1200			896		
P - HD - 8 - 1300	1300			985		
9	20 - 25 t			P - HD - 9 - 600	600	419
		P - HD - 9 - 700	700	512		
		P - HD - 9 - 800	800	608		
		P - HD - 9 - 900	900	706		
		P - HD - 9 - 1000	1000	806		
		P - HD - 9 - 1100	1100	907		
		P - HD - 9 - 1200	1200	1008		
		P - HD - 9 - 1300	1300	1109		
		P - HD - 9 - 1400	1400	1211		
P - HD - 9 - 1500	1500	1312				

LOPATY

STŘEDNÍ RYPADLA

LOPATY

STŘEDNÍ RYPADLA



P

PODKOPOVÁ LOPATA

SD



* Barevné schéma je pouze ilustrativní, nikoliv určující typ materiálu

PODMÍNKY PRÁČE

SD

DRUHY PRÁČE



POPIS VÝROBKU

Podkopová lopata P do náročných podmínek je navržena pro použití ve vysoce narázuvzdorných, středně abrazivních materiálech. Kopání a nakládání v materiálech s průměrnou tvrdostí jako je skalnatá půda a vápenec.

UPÍNÁNÍ VÝROBKU

STRANA

→ ČEPOVÉ

→ SYSTÉM LEHNHOFF

→ SYSTÉM VERACHTERT

→ SYSTÉM OILQUICK

→ SYSTÉM S-STANDARD

→ SYSTÉM LIEBHERR

DETAILNÍ INFORMACE K UPÍNÁNÍ

100

SOUVISEJÍCÍ VÝROBEK

STRANA

→ RYCHLOUPÍNAČ

57 - 60

→ NAKLÁPĚCÍ HLAVA

61 - 64

→ ROTAČNÍ HLAVA

65 - 67

→ NAKLÁPĚCÍ ROTAČNÍ HLAVA

68 - 70

TŘÍDA	TONÁŽ STROJE	KOMERČNÍ KÓD	ŠÍŘKA (mm)	OBJEM (l)
5	6 - 10,5 t	P - SD - 5 - 300	300	87
		P - SD - 5 - 400	400	127
		P - SD - 5 - 500	500	169
		P - SD - 5 - 600	600	212
		P - SD - 5 - 700	700	257
		P - SD - 5 - 800	800	303
		P - SD - 5 - 900	900	348
		P - SD - 5 - 1000	1000	393
		P - SD - 6 - 400	400	149
6	9 - 13,5 t	P - SD - 6 - 500	500	200
		P - SD - 6 - 600	600	253
		P - SD - 6 - 700	700	308
		P - SD - 6 - 800	800	364
		P - SD - 6 - 900	900	420
		P - SD - 6 - 1000	1000	477
		P - SD - 7 - 600	600	334
		P - SD - 7 - 700	700	406
		P - SD - 7 - 800	800	480
7	12 - 17 t	P - SD - 7 - 900	900	556
		P - SD - 7 - 1000	1000	632
		P - SD - 7 - 1100	1100	709
		P - SD - 7 - 1200	1200	786
		P - SD - 8 - 600	600	378
		P - SD - 8 - 700	700	461
		P - SD - 8 - 800	800	546
		P - SD - 8 - 900	900	632
		P - SD - 8 - 1000	1000	719
8	16 - 20 t	P - SD - 8 - 1100	1100	808
		P - SD - 8 - 1200	1200	896
		P - SD - 8 - 1300	1300	985
		P - SD - 9 - 600	600	419
		P - SD - 9 - 700	700	512
		P - SD - 9 - 800	800	608
		P - SD - 9 - 900	900	706
		P - SD - 9 - 1000	1000	806
		P - SD - 9 - 1100	1100	907
9	20 - 25 t	P - SD - 9 - 1200	1200	1008
		P - SD - 9 - 1300	1300	1109
		P - SD - 9 - 1400	1400	1211
		P - SD - 9 - 1500	1500	1312

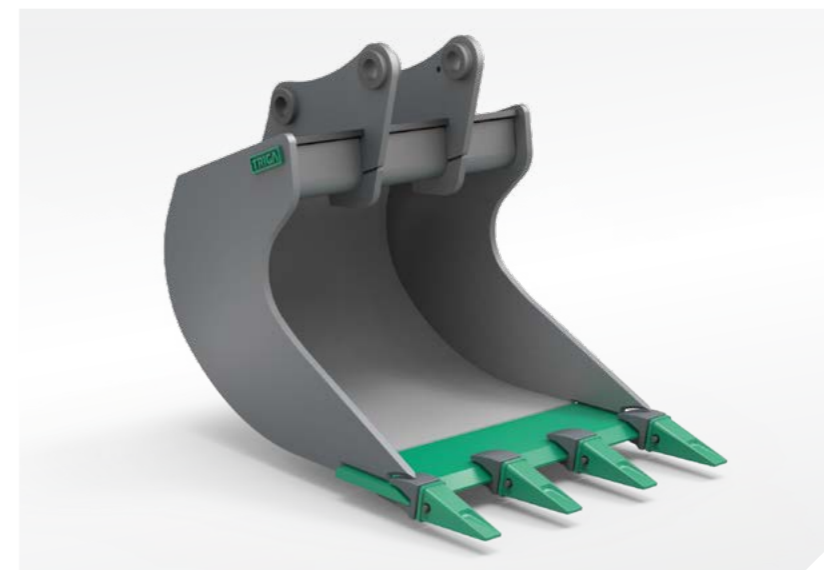

DRENÁŽNÍ LOPATA

D

HD

PODMÍNKY PRÁČE

HD

DRUHY PRÁČE



POPIS VÝROBKU

Drenážní lopata D do těžkých podmínek najde uplatnění při kopání úzkých odvodňovacích příkopů stejně jako při pokládání kabelů, trubek apod.

UPÍNÁNÍ VÝROBKU

STRANA

→ ČEPOVÉ

→ SYSTÉM LEHNHOFF

→ SYSTÉM VERACHTERT

→ SYSTÉM OILQUICK

→ SYSTÉM S-STANDARD

→ SYSTÉM LIEBHERR

DETAILNÍ INFORMACE K UPÍNÁNÍ

100

SOUVISEJÍCÍ VÝROBEK

STRANA

→ RYCHLOUPÍNAČ

57 - 60

→ NAKLÁPĚCÍ HLAVA

61 - 64

→ ROTAČNÍ HLAVA

65 - 67

→ NAKLÁPĚCÍ ROTAČNÍ HLAVA

68 - 70

TŘÍDA	TONÁŽ STROJE	KOMERČNÍ KÓD	ŠÍŘKA (mm)	OBJEM (l)
5	6 - 10,5 t	D - HD - 5 - 300	300	87
		D - HD - 5 - 400	400	127
		D - HD - 5 - 500	500	169
		D - HD - 5 - 600	600	212
		D - HD - 5 - 700	700	257
		D - HD - 5 - 800	800	303
		D - HD - 5 - 900	900	348
		D - HD - 5 - 1000	1000	393
		D - HD - 6 - 400	400	149
6	9 - 13,5 t	D - HD - 6 - 500	500	200
		D - HD - 6 - 600	600	253
		D - HD - 6 - 700	700	308
		D - HD - 6 - 800	800	364
		D - HD - 6 - 900	900	420
		D - HD - 6 - 1000	1000	477
		D - HD - 7 - 600	600	334
		D - HD - 7 - 700	700	406
		D - HD - 7 - 800	800	480
7	12 - 17 t	D - HD - 7 - 900	900	556
		D - HD - 7 - 1000	1000	632
		D - HD - 7 - 1100	1100	709
		D - HD - 7 - 1200	1200	786
		D - HD - 8 - 600	600	378
		D - HD - 8 - 700	700	461
		D - HD - 8 - 800	800	546
		D - HD - 8 - 900	900	632
		D - HD - 8 - 1000	1000	719
8	16 - 20 t	D - HD - 8 - 1100	1100	808
		D - HD - 8 - 1200	1200	896
		D - HD - 8 - 1300	1300	985
		D - HD - 9 - 600	600	419
		D - HD - 9 - 700	700	512
		D - HD - 9 - 800	800	608
		D - HD - 9 - 900	900	706
		D - HD - 9 - 1000	1000	806
		D - HD - 9 - 1100	1100	907
9	20 - 25 t	D - HD - 9 - 1200	1200	1008
		D - HD - 9 - 1300	1300	1109
		D - HD - 9 - 1400	1400	1211
		D - HD - 9 - 1500	1500	1312

LOPATY

STŘEDNÍ RYPADLA

LOPATY

STŘEDNÍ RYPADLA



J

SKELETONOVÁ LOPATA

HD

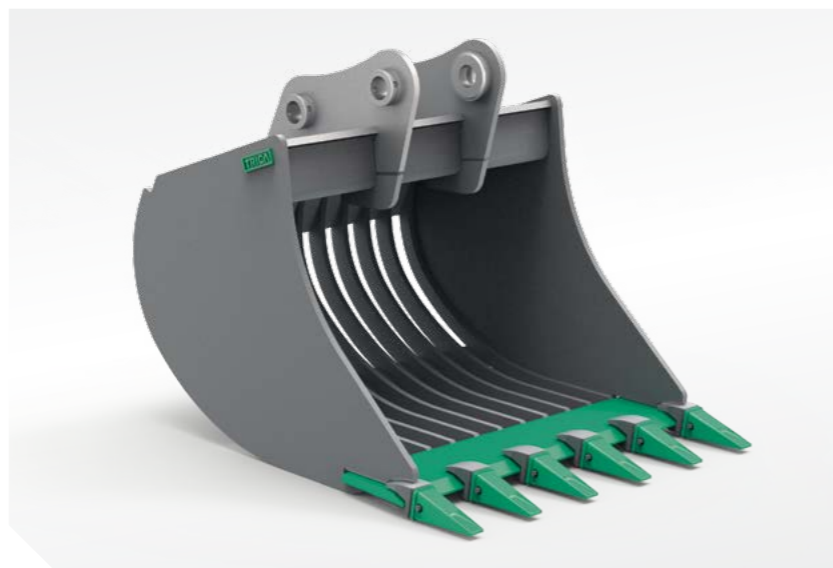

* Barevné schéma je pouze ilustrativní, nikoliv určující typ materiálu

PODMÍNKY PRÁCE

HD

DRUHY PRÁCE



POPIS VÝROBKU

Skeletonová lopata J do těžkých podmínek najde uplatnění např. při demoličních pracích ke třídění a nakládání různých materiálů. Stejně jako k oddělování hrubozrnných a jemných materiálů, k prosívání a čištění dlažebního kamene apod.

UPÍNÁNÍ VÝROBKU

STRANA

- ČEPOVÉ
- SYSTÉM LEHNHOFF
- SYSTÉM VERACHTERT
- SYSTÉM OILQUICK
- SYSTÉM S-STANDARD
- SYSTÉM LIEBHERR

DETAILNÍ INFORMACE K UPÍNÁNÍ

100

SOUVISEJÍCÍ VÝROBEK

STRANA

- RYCHLOUPÍNAČ 57 - 60
- NAKLÁPĚCÍ HLAVA 61 - 64
- ROTAČNÍ HLAVA 65 - 67
- NAKLÁPĚCÍ ROTAČNÍ HLAVA 68 - 70

TŘÍDA	TONÁŽ STROJE	KOMERČNÍ KÓD	ŠÍŘKA (mm)	OBJEM (l)
5	6 - 10,5 t	J - HD - 5 - 300	300	87
		J - HD - 5 - 400	400	127
		J - HD - 5 - 500	500	169
		J - HD - 5 - 600	600	212
		J - HD - 5 - 700	700	257
		J - HD - 5 - 800	800	303
		J - HD - 5 - 900	900	348
		J - HD - 5 - 1000	1000	393
6	9 - 13,5 t	J - HD - 6 - 400	400	149
		J - HD - 6 - 500	500	200
		J - HD - 6 - 600	600	253
		J - HD - 6 - 700	700	308
		J - HD - 6 - 800	800	364
		J - HD - 6 - 900	900	420
		J - HD - 6 - 1000	1000	477
		7	12 - 17 t	J - HD - 7 - 600
J - HD - 7 - 700	700			406
J - HD - 7 - 800	800			480
J - HD - 7 - 900	900			556
J - HD - 7 - 1000	1000			632
J - HD - 7 - 1100	1100			709
J - HD - 7 - 1200	1200			786
8	16 - 20 t			J - HD - 8 - 600
		J - HD - 8 - 700	700	461
		J - HD - 8 - 800	800	546
		J - HD - 8 - 900	900	632
		J - HD - 8 - 1000	1000	719
		J - HD - 8 - 1100	1100	808
		J - HD - 8 - 1200	1200	896
		J - HD - 8 - 1300	1300	985
9	20 - 25 t	J - HD - 9 - 600	600	419
		J - HD - 9 - 700	700	512
		J - HD - 9 - 800	800	608
		J - HD - 9 - 900	900	706
		J - HD - 9 - 1000	1000	806
		J - HD - 9 - 1100	1100	907
		J - HD - 9 - 1200	1200	1008
		J - HD - 9 - 1300	1300	1109
		J - HD - 9 - 1400	1400	1211
		J - HD - 9 - 1500	1500	1312

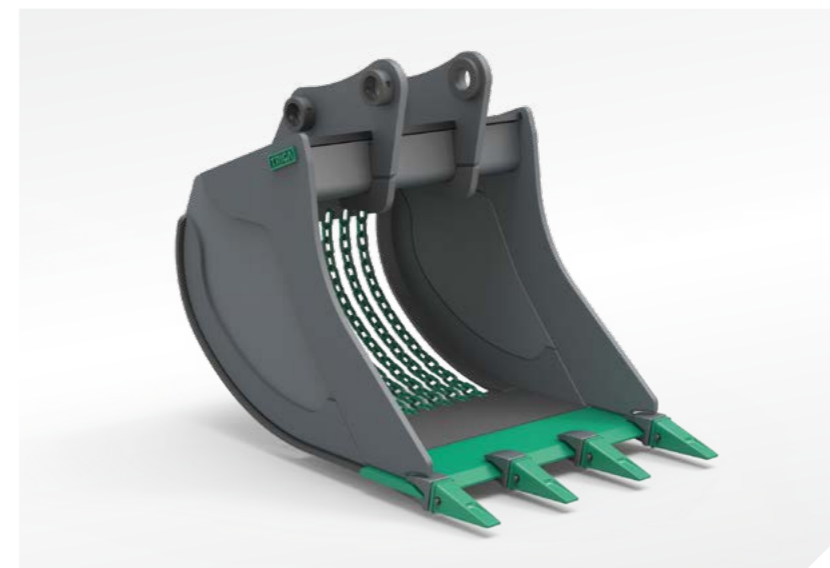

ŘETĚZOVÁ LOPATA

R

HD

PODMÍNKY PRÁCE

HD

DRUHY PRÁCE



POPIS VÝROBKU

Řetězová lopata R do těžkých podmínek najde uplatnění např. při práci se soudržným materiálem jako je např. jíl.

UPÍNÁNÍ VÝROBKU

STRANA

- ČEPOVÉ
- SYSTÉM LEHNHOFF
- SYSTÉM VERACHTERT
- SYSTÉM OILQUICK
- SYSTÉM S-STANDARD
- SYSTÉM LIEBHERR

DETAILNÍ INFORMACE K UPÍNÁNÍ

100

SOUVISEJÍCÍ VÝROBEK

STRANA

- RYCHLOUPÍNAČ 57 - 60
- NAKLÁPĚCÍ HLAVA 61 - 64
- ROTAČNÍ HLAVA 65 - 67
- NAKLÁPĚCÍ ROTAČNÍ HLAVA 68 - 70

TŘÍDA	TONÁŽ STROJE	KOMERČNÍ KÓD	ŠÍŘKA (mm)	OBJEM (l)
5	6 - 10,5 t	R - HD - 5 - 300	300	87
		R - HD - 5 - 400	400	127
		R - HD - 5 - 500	500	169
		R - HD - 5 - 600	600	212
		R - HD - 5 - 700	700	257
		R - HD - 5 - 800	800	303
		R - HD - 5 - 900	900	348
		R - HD - 5 - 1000	1000	393
6	9 - 13,5 t	R - HD - 6 - 400	400	149
		R - HD - 6 - 500	500	200
		R - HD - 6 - 600	600	253
		R - HD - 6 - 700	700	308
		R - HD - 6 - 800	800	364
		R - HD - 6 - 900	900	420
		R - HD - 6 - 1000	1000	477
		7	12 - 17 t	R - HD - 7 - 600
R - HD - 7 - 700	700			406
R - HD - 7 - 800	800			480
R - HD - 7 - 900	900			556
R - HD - 7 - 1000	1000			632
R - HD - 7 - 1100	1100			709
R - HD - 7 - 1200	1200			786
8	16 - 20 t			R - HD - 8 - 600
		R - HD - 8 - 700	700	461
		R - HD - 8 - 800	800	546
		R - HD - 8 - 900	900	632
		R - HD - 8 - 1000	1000	719
		R - HD - 8 - 1100	1100	808
		R - HD - 8 - 1200	1200	896
		R - HD - 8 - 1300	1300	985
9	20 - 25 t	R - HD - 9 - 600	600	419
		R - HD - 9 - 700	700	512
		R - HD - 9 - 800	800	608
		R - HD - 9 - 900	900	706
		R - HD - 9 - 1000	1000	806
		R - HD - 9 - 1100	1100	907
		R - HD - 9 - 1200	1200	1008
		R - HD - 9 - 1300	1300	1109
		R - HD - 9 - 1400	1400	1211
		R - HD - 9 - 1500	1500	1312



V

HD

PŘÍKOPOVÁ LOPATA

PROVEDENÍ **60°/ 70°/ 80°/ 90°**

PODMÍNKY PRÁCE **HD**

DRUHY PRÁCE

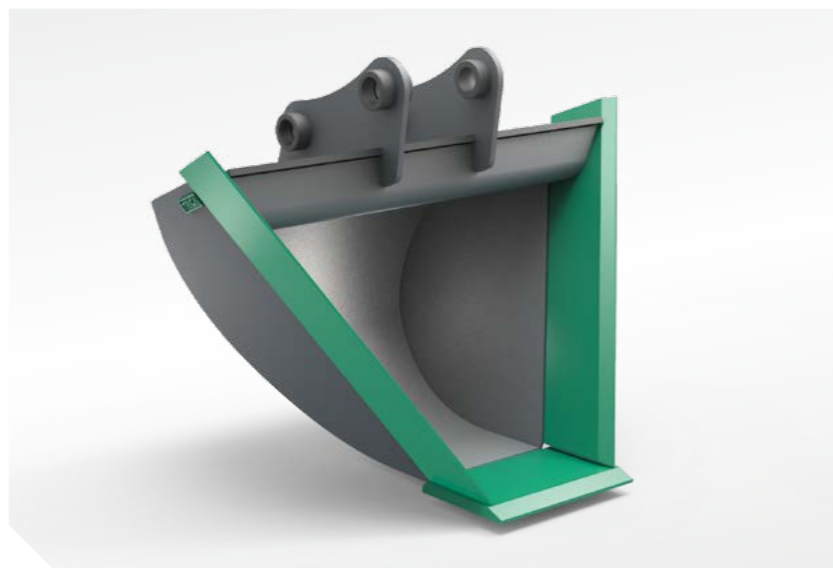

* Barevné schéma je pouze ilustrativní, nikoliv určující typ materiálu

POPIS VÝROBKU

Příkopová lopata V do těžkých podmínek zhotovená dle individuálních požadavků je určena pro podélné kopání příkopů s předem určenou šířkou a sklonem výkopu.

UPÍNÁNÍ VÝROBKU

STRANA

- ČEPOVÉ
- SYSTÉM LEHNHOFF
- SYSTÉM VERACHTERT
- SYSTÉM OILQUICK
- SYSTÉM S-STANDARD
- SYSTÉM LIEBHERR

DETAILNÍ INFORMACE K UPÍNÁNÍ

100

SOUVISEJÍCÍ VÝROBEK

STRANA

- RYCHLOUPÍNAČ 57 - 60
- NAKLÁPĚCÍ HLAVA 61 - 64
- ROTAČNÍ HLAVA 65 - 67
- NAKLÁPĚCÍ ROTAČNÍ HLAVA 68 - 70

TŘÍDA	TONÁŽ STROJE	KOMERČNÍ KÓD	ŠÍŘKA (mm)	OBJEM (l)
5	6 - 10,5 t	V - HD - 5 - 250 - 60°	250	190
		V - HD - 5 - 300 - 60°	300	212
		V - HD - 5 - 400 - 60°	400	256
		V - HD - 5 - 500 - 60°	500	302
6	9 - 13,5 t	V - HD - 6 - 300 - 60°	300	280
		V - HD - 6 - 350 - 60°	350	308
		V - HD - 6 - 400 - 60°	400	335
		V - HD - 6 - 450 - 60°	450	363
		V - HD - 6 - 500 - 60°	500	391
7	12 - 17 t	V - HD - 7 - 300 - 60°	300	410
		V - HD - 7 - 350 - 60°	350	446
		V - HD - 7 - 400 - 60°	400	486
		V - HD - 7 - 450 - 60°	450	521
		V - HD - 7 - 500 - 60°	500	558
8	16 - 20 t	V - HD - 8 - 300 - 60°	300	486
		V - HD - 8 - 350 - 60°	350	528
		V - HD - 8 - 400 - 60°	400	572
		V - HD - 8 - 450 - 60°	450	614
9	20 - 25 t	V - HD - 8 - 500 - 60°	500	657
		V - HD - 9 - 350 - 60°	350	609
		V - HD - 9 - 400 - 60°	400	658
		V - HD - 9 - 450 - 60°	450	707
		V - HD - 9 - 500 - 60°	500	756

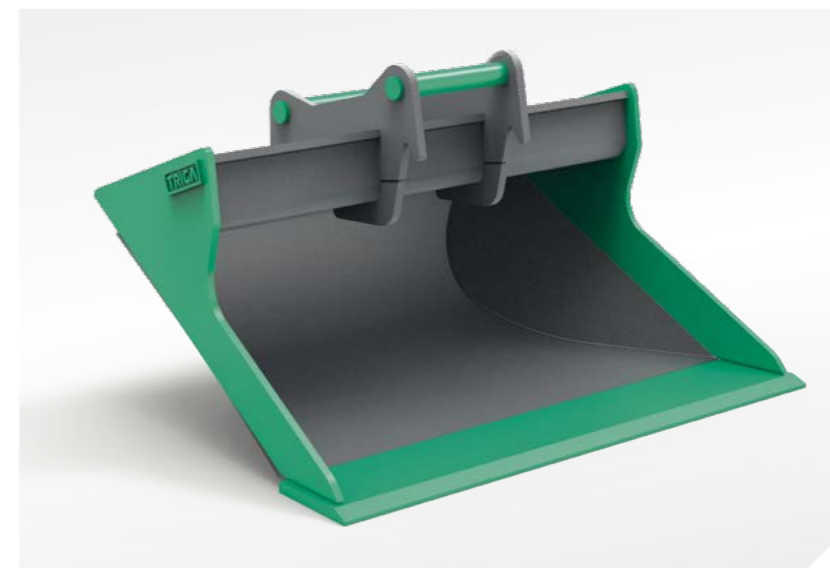

DOKONČOVACÍ LOPATA DB

PODMÍNKY PRÁCE **HD**

DRUHY PRÁCE

HD

TŘÍDA	TONÁŽ STROJE	KOMERČNÍ KÓD	ŠÍŘKA (mm)	OBJEM (l)
5-50	6 - 10,5 t	DB-HD-5-50-1200	1200	300
5-100	6 - 10,5 t	DB-HD-5-100-1400	1400	400
6-50	9 - 13,5 t	DB-HD-6-50-1400	1400	450
6-100	9 - 13,5 t	DB-HD-6-100-1400	1400	500
7-50	12 - 17 t	DB-HD-7-50-1600	1600	600
7-100	12 - 17 t	DB-HD-7-100-1600	1600	650
7-150	12 - 17 t	DB-HD-7-150-1600	1600	750
8-100	16 - 20 t	DB-HD-8-100-1700	1700	920
8-150	16 - 20 t	DB-HD-8-150-1900	1900	1250
9	20 - 25 t	DB-HD-9-2000	2000	1400

POPIS VÝROBKU

Dokončovací lopata DB do těžkých podmínek je optimalizovaná pro použití s naklápací rotační hlavou. Ideální pro finální úpravu terénu. Rychlejší dokončení planýrování než s běžnou lopatou. Lepší přístupnost do stísněných míst.

UPÍNÁNÍ VÝROBKU

STRANA

- ČEPOVÉ
- SYSTÉM LEHNHOFF
- SYSTÉM VERACHTERT
- SYSTÉM OILQUICK
- SYSTÉM S-STANDARD
- SYSTÉM LIEBHERR

DETAILNÍ INFORMACE K UPÍNÁNÍ

100

SOUVISEJÍCÍ VÝROBEK

STRANA

- RYCHLOUPÍNAČ 57 - 60
- NAKLÁPĚCÍ HLAVA 61 - 64
- ROTAČNÍ HLAVA 65 - 67
- NAKLÁPĚCÍ ROTAČNÍ HLAVA 68 - 70



S

SVAHOVACÍ
LOPATA

GD

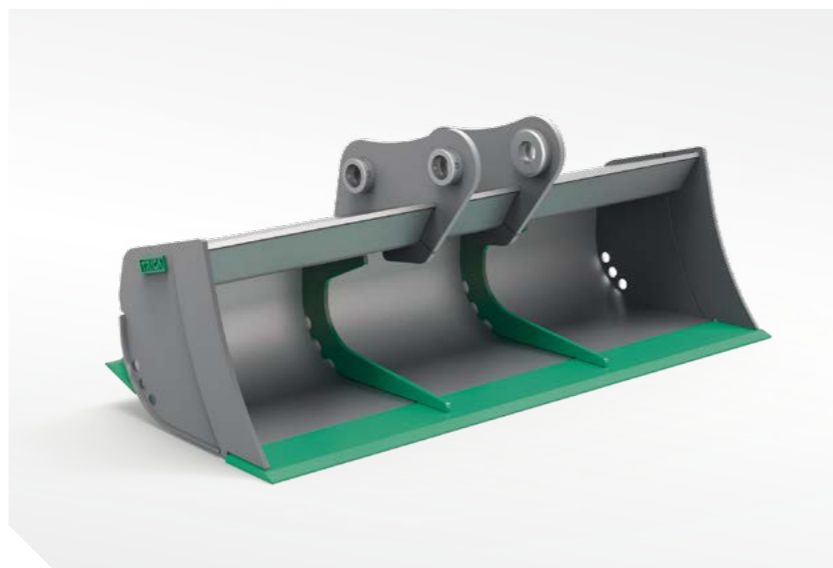

* Barevné schéma je pouze ilustrativní, nikoliv určující typ materiálu

PODMÍNKY PRÁCE

GD

DRUHY PRÁCE



POPIS VÝROBKU

Svahovací lopata S do běžných podmínek je navržena pro příkopové, svahovací, urovnávací a jiné dokončovací práce.

UPÍNÁNÍ VÝROBKU

STRANA

- ČEPOVÉ
- SYSTÉM LEHNHOFF
- SYSTÉM VERACHTERT
- SYSTÉM OILQUICK
- SYSTÉM S-STANDARD
- SYSTÉM LIEBHERR

DETAILNÍ INFORMACE K UPÍNÁNÍ

100

SOUVISEJÍCÍ VÝROBEK

STRANA

- RYCHLOUPÍNAČ 57 - 60
- NAKLÁPĚCÍ HLAVA 61 - 64
- ROTAČNÍ HLAVA 65 - 67
- NAKLÁPĚCÍ ROTAČNÍ HLAVA 68 - 70

TŘÍDA	TONÁŽ STROJE	KOMERČNÍ KÓD	ŠÍŘKA (mm)	OBJEM (l)
5	6 - 10,5 t	S - GD - 5 - 1500	1500	305
		S - GD - 5 - 1600	1600	326
		S - GD - 5 - 1700	1700	348
		S - GD - 5 - 1800	1800	369
6	9 - 13,5 t	S - GD - 6 - 1500	1500	355
		S - GD - 6 - 1800	1800	425
7	12 - 17 t	S - GD - 7 - 1800	1800	505
		S - GD - 7 - 1900	1900	535
		S - GD - 7 - 2000	2000	565
8	16 - 20 t	S - GD - 8 - 1800	1800	590
		S - GD - 8 - 1900	1900	625
		S - GD - 8 - 2000	2000	660
9	20 - 25 t	S - GD - 9 - 2000	2000	862
		S - GD - 9 - 2200	2200	954
		S - GD - 9 - 2400	2400	1047

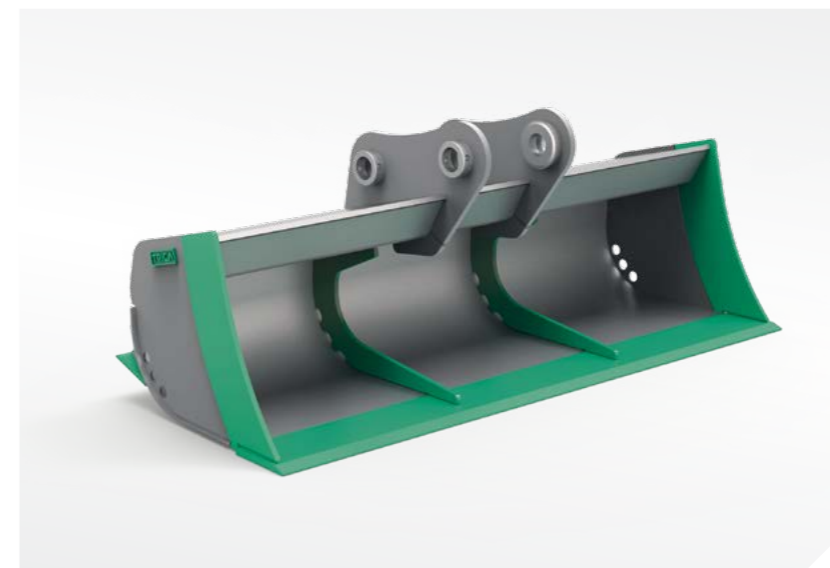
SVAHOVACÍ
LOPATA

S

HD

PODMÍNKY PRÁCE

HD

DRUHY PRÁCE



POPIS VÝROBKU

Svahovací lopata S do těžkých podmínek je navržena pro příkopové, svahovací, urovnávací a jiné dokončovací práce.

UPÍNÁNÍ VÝROBKU

STRANA

- ČEPOVÉ
- SYSTÉM LEHNHOFF
- SYSTÉM VERACHTERT
- SYSTÉM OILQUICK
- SYSTÉM S-STANDARD
- SYSTÉM LIEBHERR

DETAILNÍ INFORMACE K UPÍNÁNÍ

100

SOUVISEJÍCÍ VÝROBEK

STRANA

- RYCHLOUPÍNAČ 57 - 60
- NAKLÁPĚCÍ HLAVA 61 - 64
- ROTAČNÍ HLAVA 65 - 67
- NAKLÁPĚCÍ ROTAČNÍ HLAVA 68 - 70

TŘÍDA	TONÁŽ STROJE	KOMERČNÍ KÓD	ŠÍŘKA (mm)	OBJEM (l)
5	6 - 10,5 t	S - HD - 5 - 1500	1500	305
		S - HD - 5 - 1600	1600	326
		S - HD - 5 - 1700	1700	348
		S - HD - 5 - 1800	1800	369
6	9 - 13,5 t	S - HD - 6 - 1500	1500	355
		S - HD - 6 - 1800	1800	425
7	12 - 17 t	S - HD - 7 - 1800	1800	505
		S - HD - 7 - 1900	1900	535
		S - HD - 7 - 2000	2000	565
8	16 - 20 t	S - HD - 8 - 1800	1800	590
		S - HD - 8 - 1900	1900	625
		S - HD - 8 - 2000	2000	660
9	20 - 25 t	S - HD - 9 - 2000	2000	862
		S - HD - 9 - 2200	2200	954
		S - HD - 9 - 2400	2400	1047

LOPATY

STŘEDNÍ RYPADLA

LOPATY

STŘEDNÍ RYPADLA



W

GD

NAKLÁPĚČÍ SVAHOVACÍ LOPATA



* Barevné schéma je pouze ilustrativní, nikoliv určující typ materiálu

NAKLOPENÍ 2 x 45°
PODMÍNKY PRÁCE GD
DRUHY PRÁCE

POPIS VÝROBKU

Naklápačící lopata W do běžných podmínek je navržena pro příkopové, svahovací, urovnávací a jiné dokončovací práce. Naklápačící pomocí hydraulických válců. Od třídy 6 použity teleskopické kryty válců.

UPÍNÁNÍ VÝROBKU

STRANA

- ČEPOVÉ
- SYSTÉM LEHNHOFF
- SYSTÉM VERACHTERT
- SYSTÉM OILQUICK
- SYSTÉM S-STANDARD
- SYSTÉM LIEBHERR

DETAILNÍ INFORMACE K UPÍNÁNÍ 100

SOUVISEJÍCÍ VÝROBEK

STRANA

- RYCHLOUPÍNAČ 57 - 60
- ROTAČNÍ HLAVA 65 - 67

TŘÍDA	TONÁŽ STROJE	KOMERČNÍ KÓD	ŠÍŘKA (mm)	OBJEM (l)
5	6 - 10,5 t	W - GD - 5 - 1500	1500	305
		W - GD - 5 - 1600	1600	326
		W - GD - 5 - 1700	1700	348
		W - GD - 5 - 1800	1800	369
6	9 - 13,5 t	W - GD - 6 - 1500	1500	355
		W - GD - 6 - 1800	1800	425
7	12 - 17 t	W - GD - 7 - 1800	1800	505
		W - GD - 7 - 1900	1900	535
		W - GD - 7 - 2000	2000	565
8	16 - 20 t	W - GD - 8 - 1800	1800	590
		W - GD - 8 - 1900	1900	625
		W - GD - 8 - 2000	2000	660
9	20 - 25 t	W - GD - 9 - 2000	2000	862
		W - GD - 9 - 2200	2200	954
		W - GD - 9 - 2400	2400	1047

LOPATY

STŘEDNÍ RYPADLA

W

HD

NAKLÁPĚČÍ SVAHOVACÍ LOPATA



NAKLOPENÍ 2 x 45°
PODMÍNKY PRÁCE HD
DRUHY PRÁCE

POPIS VÝROBKU

Naklápačící lopata W do těžkých podmínek je navržena pro příkopové, svahovací, urovnávací a jiné dokončovací práce. Naklápačící pomocí hydraulických válců. Od třídy 6 použity teleskopické kryty válců.

UPÍNÁNÍ VÝROBKU

STRANA

- ČEPOVÉ
- SYSTÉM LEHNHOFF
- SYSTÉM VERACHTERT
- SYSTÉM OILQUICK
- SYSTÉM S-STANDARD
- SYSTÉM LIEBHERR

DETAILNÍ INFORMACE K UPÍNÁNÍ 100

SOUVISEJÍCÍ VÝROBEK

STRANA

- RYCHLOUPÍNAČ 57 - 60
- ROTAČNÍ HLAVA 65 - 67

TŘÍDA	TONÁŽ STROJE	KOMERČNÍ KÓD	ŠÍŘKA (mm)	OBJEM (l)
5	6 - 10,5 t	W - HD - 5 - 1500	1500	305
		W - HD - 5 - 1600	1600	326
		W - HD - 5 - 1700	1700	348
		W - HD - 5 - 1800	1800	369
6	9 - 13,5 t	W - HD - 6 - 1500	1500	355
		W - HD - 6 - 1800	1800	425
7	12 - 17 t	W - HD - 7 - 1800	1800	505
		W - HD - 7 - 1900	1900	535
		W - HD - 7 - 2000	2000	565
8	16 - 20 t	W - HD - 8 - 1800	1800	590
		W - HD - 8 - 1900	1900	625
		W - HD - 8 - 2000	2000	660
9	20 - 25 t	W - HD - 9 - 2000	2000	862
		W - HD - 9 - 2200	2200	954
		W - HD - 9 - 2400	2400	1047

LOPATY

STŘEDNÍ RYPADLA



WR

GD

NAKLÁPĚČÍ SVAHOVACÍ LOPATA S MOTOREM



* Barevné schéma je pouze ilustrativní, nikoliv určující typ materiálu

NAKLOPENÍ **2 x 50°**
 PODMÍNKY PRÁCE **GD**
 DRUHY PRÁCE

POPIS VÝROBKU

Naklápeč lopata WR do běžných podmínek je navržena pro příkopové, svahovací, urovnávací a jiné dokončovací práce. Nakládání pomocí bezúdržbového hydromotoru s dlouhou životností.

UPÍNÁNÍ VÝROBKU

STRANA

- ČEPOVÉ
- SYSTÉM LEHNHOFF
- SYSTÉM VERACHTERT
- SYSTÉM OILQUICK
- SYSTÉM S-STANDARD
- SYSTÉM LIEBHERR

DETAILNÍ INFORMACE K UPÍNÁNÍ 100

SOUVISEJÍCÍ VÝROBEK

STRANA

- RYCHLOUPÍNAČ 57 - 60
- ROTAČNÍ HLAVA 65 - 67

TŘÍDA	TONÁŽ STROJE	KOMERČNÍ KÓD	ŠÍŘKA (mm)	OBJEM (l)
5	6 - 10,5 t	WR - HD - 5 - 1500	1500	305
		WR - HD - 5 - 1600	1600	326
		WR - HD - 5 - 1700	1700	348
		WR - HD - 5 - 1800	1800	369
6	9 - 13,5 t	WR - HD - 6 - 1500	1500	355
		WR - HD - 6 - 1800	1800	425
7	12 - 17 t	WR - HD - 7 - 1800	1800	505
		WR - HD - 7 - 1900	1900	535
		WR - HD - 7 - 2000	2000	565
8	16 - 20 t	WR - HD - 8 - 1800	1800	590
		WR - HD - 8 - 1900	1900	625
		WR - HD - 8 - 2000	2000	660
9	20 - 25 t	WR - HD - 9 - 2000	2000	862
		WR - HD - 9 - 2200	2200	954
		WR - HD - 9 - 2400	2400	1047

LOPATY

STŘEDNÍ RYPADLA



NAKLÁPĚČÍ SVAHOVACÍ LOPATA S MOTOREM

NAKLOPENÍ **2 x 50°**
 PODMÍNKY PRÁCE **HD**
 DRUHY PRÁCE

POPIS VÝROBKU

Naklápeč lopata WR do těžkých podmínek je navržena pro příkopové, svahovací, urovnávací a jiné dokončovací práce. Nakládání pomocí bezúdržbového hydromotoru s dlouhou životností.

UPÍNÁNÍ VÝROBKU

STRANA

- ČEPOVÉ
- SYSTÉM LEHNHOFF
- SYSTÉM VERACHTERT
- SYSTÉM OILQUICK
- SYSTÉM S-STANDARD
- SYSTÉM LIEBHERR

DETAILNÍ INFORMACE K UPÍNÁNÍ 100

SOUVISEJÍCÍ VÝROBEK

STRANA

- RYCHLOUPÍNAČ 57 - 60
- ROTAČNÍ HLAVA 65 - 67

WR

HD

LOPATY

STŘEDNÍ RYPADLA



PR

GD

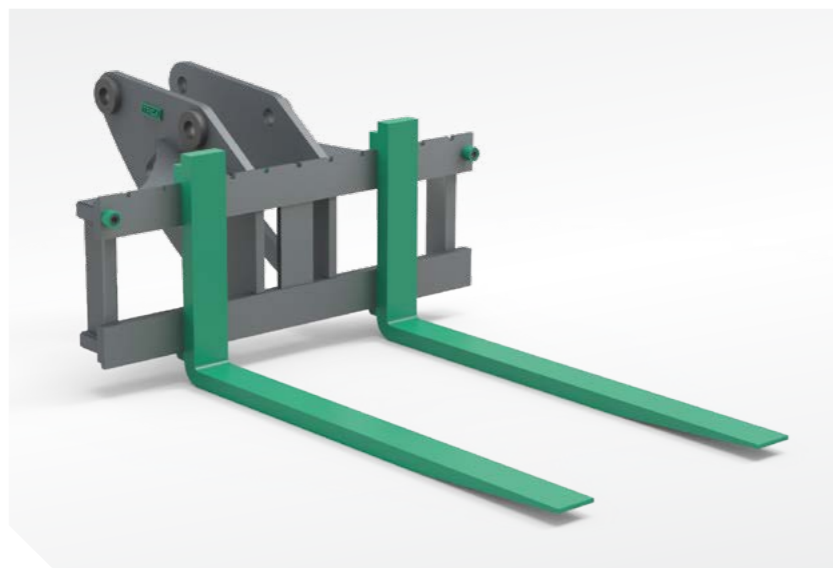
PALETIZAČNÍ
VIDLE

* Barevné schéma je pouze ilustrativní, nikoliv určující typ materiálu

PODMÍNKY PRÁCE

GD

DRUHY PRÁCE



PALETIZAČNÍ VIDLE

STŘEDNÍ RYPADLA

POPIS VÝROBKU

Paletizační vidle PR do běžných podmínek se používají pro práci s paletami různých velikostí, popř. na manipulaci s dalším materiálem.

UPÍNÁNÍ VÝROBKU

STRANA

- ČEPOVÉ
- SYSTÉM LEHNHOFF
- SYSTÉM VERACHTERT
- SYSTÉM OILQUICK
- SYSTÉM S-STANDARD
- SYSTÉM LIEBHERR

DETAILNÍ INFORMACE K UPÍNÁNÍ

100

SOUVISEJÍCÍ VÝROBEK

STRANA

- RYCHLOUPÍNAČ 57 - 60
- NAKLÁPĚCÍ HLAVA 61 - 64
- ROTAČNÍ HLAVA 65 - 67
- NAKLÁPĚCÍ ROTAČNÍ HLAVA 68 - 70

TŘÍDA	TONÁŽ STROJE	KOMERČNÍ KÓD
5	6 - 10,5 t	PR - GD - 2 - 1200x100x40
6	9 - 13,5 t	PR - GD - 2 - 1200x100x40
7	12 - 17 t	PR - GD - 3 - 1200x100x50
8	16 - 20 t	PR - GD - 3 - 1200x100x50

ROZRÝVACÍ
HÁK

Y

SD

PODMÍNKY PRÁCE

SD

DRUHY PRÁCE



ROZRÝVACÍ HÁKY

STŘEDNÍ RYPADLA

POPIS VÝROBKU

Rožrývací hák Y do náročných podmínek vhodný pro demoliční práce, k narušování skal a tvrdých materiálů.

UPÍNÁNÍ VÝROBKU

STRANA

- ČEPOVÉ
- SYSTÉM LEHNHOFF
- SYSTÉM VERACHTERT
- SYSTÉM OILQUICK
- SYSTÉM S-STANDARD
- SYSTÉM LIEBHERR

DETAILNÍ INFORMACE K UPÍNÁNÍ

100

SOUVISEJÍCÍ VÝROBEK

STRANA

- RYCHLOUPÍNAČ 57 - 60
- NAKLÁPĚCÍ HLAVA 61 - 64
- ROTAČNÍ HLAVA 65 - 67
- NAKLÁPĚCÍ ROTAČNÍ HLAVA 68 - 70

TŘÍDA	TONÁŽ STROJE	KOMERČNÍ KÓD
5	6 - 10,5 t	Y - SD - 5
6	9 - 13,5 t	Y - SD - 6
7	12 - 17 t	Y - SD - 7
8	16 - 20 t	Y - SD - 8
9	20 - 25 t	Y - SD - 9



RR

ROVNACÍ RÁM

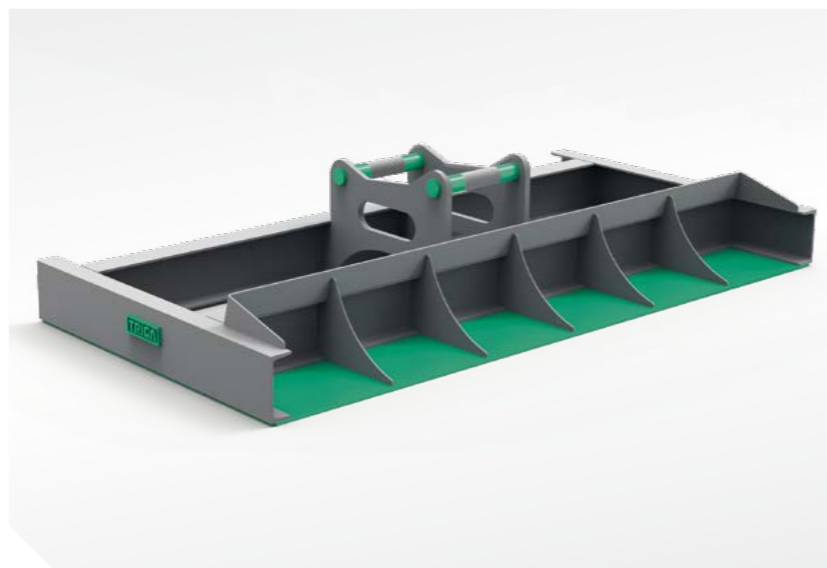

* Barevné schéma je pouze ilustrativní, nikoliv určující typ materiálu

RÁMY

DRUHY PRÁCE



POPIS VÝROBKU

Ideální pro větší projekty, kde je potřeba jak nivelace, tak sběr materiálu. Sbírejte přebytečný materiál přímo do integrovaného prostoru - šetříte čas, cesty a palivo.

TŘÍDA	TONÁŽ STROJE	KOMERČNÍ KÓD	ŠÍŘKA (mm)
5	6 - 10,5 t	RR5-2000	2000
		RR5-2500	2500
6	9 - 13,5 t	RR6-2000	2000
		RR6-2500	2500
7	12 - 17 t	RR7-2000	2000
		RR7-2500	2500
8	16 - 20 t	RR8-2000	2000
		RR8-2500	2500
9	20 - 25 t	RR9-2000	2000
		RR9-2500	2500

SOUVISEJÍCÍ VÝROBEK

STRANA

→ RYCHLOUPÍNAČ	57 - 60
→ NAKLÁPĚCÍ HLAVA	61 - 64
→ ROTAČNÍ HLAVA	65 - 67
→ NAKLÁPĚCÍ ROTAČNÍ HLAVA	68 - 70

RRV

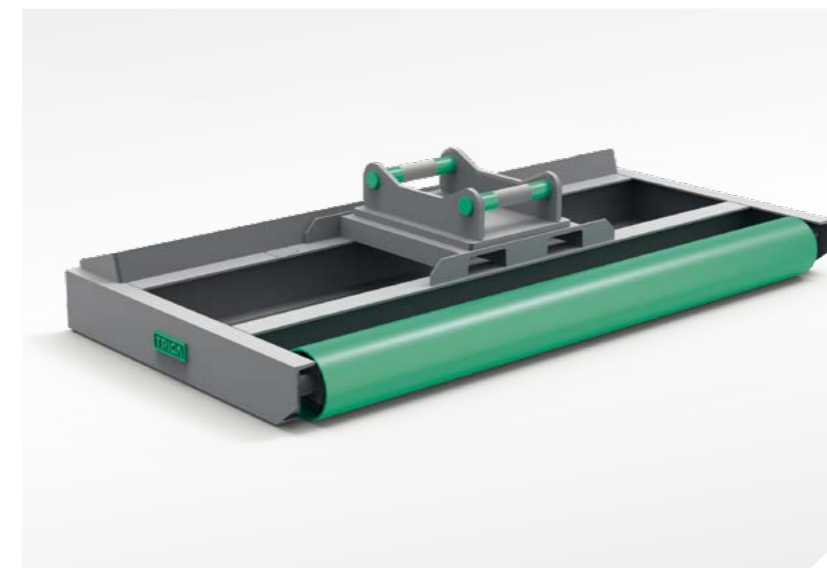
ROVNACÍ RÁM
S VÁLCEM

DRUHY PRÁCE



POPIS VÝROBKU

Ideální pro dosažení hladkého a rovnoměrného povrchu při základových pracích, úpravách zahrady nebo přípravě sportovního povrchu. Integrovaný válec zajišťuje konzistentní povrch s minimálními úpravami.

TŘÍDA	TONÁŽ STROJE	KOMERČNÍ KÓD	ŠÍŘKA (mm)
5	6 - 10,5 t	RRV5-2000	2000
		RRV5-2500	2500
6	9 - 13,5 t	RRV6-2000	2000
		RRV6-2500	2500
7	12 - 17 t	RRV7-2000	2000
		RRV7-2500	2500
8	16 - 20 t	RRV8-2000	2000
		RRV8-2500	2500
9	20 - 25 t	RRV9-2000	2000
		RRV9-2500	2500

SOUVISEJÍCÍ VÝROBEK

STRANA

→ RYCHLOUPÍNAČ	57 - 60
→ NAKLÁPĚCÍ HLAVA	61 - 64
→ ROTAČNÍ HLAVA	65 - 67
→ NAKLÁPĚCÍ ROTAČNÍ HLAVA	68 - 70

RÁMY

STŘEDNÍ RYPADLA



TCB

DRAPÁK

HD



* Barevné schéma je pouze ilustrativní, nikoliv určující typ materiálu

PODMÍNKY PRÁCE

HD

DRUHY PRÁCE



POPIS VÝROBKU

Drapak TCB do běžných podmínek je určen pro hlubinnou těžbu.

TŘÍDA	TONÁŽ STROJE	KOMERČNÍ KÓD	ŠÍŘKA (mm)	OBJEM (l)
7	12 - 17 t	TCB-028FT	685	280
8	16 - 20 t	TCB-028FT	685	280
9	20 - 25 t	TCB-080FT	910	800

UPÍNÁNÍ VÝROBKU

STRANA

→ ČEPOVÉ

DETAILNÍ INFORMACE K UPÍNÁNÍ 93

RYCHLOUPÍNAČ
TYPU
S-STANDARDQC
S

QC

HQC

OBSAHUJE
ZÁVĚSNÝ HÁKPROVEDENÍ
RYCHLOUPÍNAČE

DRUHY PRÁCE



TŘÍDA	TONÁŽ STROJE	KOMERČNÍ KÓD QC	KOMERČNÍ KÓD HQC
5	6 - 10,5 t	QC-S45 / QC-S50	HQC-S45 / HQC-S50
6	9 - 13,5 t	QC-S60	HQC-S60
7	12 - 17 t	QC-S60	HQC-S60
8	16 - 20 t	QC-S60 / QC-S70	HQC-S60 / HQC-S70
9	20 - 25 t	QC-S70	HQC-S70

POPIS VÝROBKU

Rychloupínač QC S-standard slouží k upnutí všech druhů přídatných zařízení se systémem S-Standard. Uspadňuje a urychluje výměnu přídatného zařízení

— MECHANICKÉ PROVEDENÍ — HYDRAULICKÉ PROVEDENÍ

RYCHLOUPÍNAČE

STŘEDNÍ RYPADLA

QC
Pin-on

RYCHLOUPÍNAČ ČEPOVÝ

QC
HQC

RYCHLOUPÍNAČE

OBSAHUJE
ZÁVĚSNÝ HÁK
PROVEDENÍ
RYCHLOUPÍNAČE
DRUHY PRÁCE



* Barevné schéma je pouze ilustrativní, nikoliv určující typ materiálu

POPIS VÝROBKU

Rychloupínač QC slouží k upínání všech druhů přídatných zařízení s čepovým upínáním. Uspadňuje a urychluje výměnu přídatného zařízení.

TŘÍDA	TONÁŽ STROJE	KOMERČNÍ KÓD QC	KOMERČNÍ KÓD HQC
5	6 - 10,5 t	QC - Pin on - 5 - 50	HQC - Pin on - 5 - 50
		QC - Pin on - 5 - 55	HQC - Pin on - 5 - 55
6	9 - 13,5 t	QC - Pin on - 6 - 50	HQC - Pin on - 6 - 50
		QC - Pin on - 6 - 55	HQC - Pin on - 6 - 55
		QC - Pin on - 6 - 60	HQC - Pin on - 6 - 60
7	12 - 17 t	QC - Pin on - 7 - 60	HQC - Pin on - 7 - 60
		QC - Pin on - 7 - 65	HQC - Pin on - 7 - 65
		QC - Pin on - 7 - 70	HQC - Pin on - 7 - 70
8	16 - 20 t	QC - Pin on - 8 - 60	HQC - Pin on - 8 - 60
		QC - Pin on - 8 - 70	HQC - Pin on - 8 - 70
		QC - Pin on - 8 - 80	HQC - Pin on - 8 - 80
9	20 - 25 t	QC - Pin on - 9 - 70	HQC - Pin on - 9 - 70
		QC - Pin on - 9 - 80	HQC - Pin on - 9 - 80

STŘEDNÍ RYPADLA

RYCHLOUPÍNAČE

QC
MS/HS

RYCHLOUPÍNAČ TYPU LEHNHOFF

QC
HQC

STŘEDNÍ RYPADLA

100% KOMPATIBILITA SE SYSTÉMEM LEHNHOFF

OBSAHUJE
ZÁVĚSNÝ HÁK

PROVEDENÍ
RYCHLOUPÍNAČE

DRUHY PRÁCE



TŘÍDA	TONÁŽ STROJE	KOMERČNÍ KÓD QC	KOMERČNÍ KÓD HQC
5	6 - 10,5 t	QC - MS08	HQC - HS08
6	9 - 13,5 t	QC - MS08	HQC - HS08
7	12 - 17 t	QC - MS10	HQC - HS10
8	16 - 20 t	QC - MS10	HQC - HS10
9	20 - 25 t	QC - MS21	HQC - HS21

POPIS VÝROBKU

Rychloupínač QC MS/HS slouží k upnutí všech druhů přídatných zařízení se systémem Lehnhoff. Uspadňuje a urychluje výměnu přídatného zařízení.

QC
CW
QC
HQC

RYCHLOUPÍNAČ TYPU VERACHTERT



* Barevné schéma je pouze ilustrativní, nikoliv určující typ materiálu

OBSAHUJE
ZÁVĚSNÝ HÁKPROVEDENÍ
RYCHLOUPÍNAČE

DRUHY PRÁCE



RYCHLOUPÍNAČE

POPIS VÝROBKU

Rychloupínač QC CW slouží k upnutí všech druhů přídatných zařízení se systémem Verachtert. Uspadňuje a urychluje výměnu přídatného zařízení.

TŘÍDA	TONÁŽ STROJE	KOMERČNÍ KÓD QC	KOMERČNÍ KÓD HQC
5	6 - 10,5 t	QC - CW10	HQC - HCW10
		QC - CW10	HQC - HCW10
6	9 - 13,5 t	QC - CW10	HQC - HCW10
		QC - CW20	HQC - HCW20
7	12 - 17 t	QC - CW20	HQC - HCW20
		QC - CW20S	HQC - HCW20S
8	16 - 20 t	QC - CW30	HQC - HCW30
		QC - CW30S	HQC - HCW30S
9	20 - 25 t	QC - CW30	HQC - HCW30
		QC - CW30S	HQC - HCW30S

STŘEDNÍ RYPADLA

NAKLÁPĚČÍ HLAVA ČEPOVÁ

NH
Pin-on
NH
HNHOBSAHUJE
ZÁVĚSNÝ HÁK

NAKLOPENÍ

2 x 50°/70°/90°

PROVEDENÍ
RYCHLOUPÍNAČE

DRUHY PRÁCE



NAKLÁPĚČÍ HLAVY

POPIS VÝROBKU

Naklápěcí hlava NH spojuje výhody rychloupínače a hydraulického motoru. Má velký pracovní rozsah až 2x90°.

TŘÍDA	TONÁŽ STROJE	KOMERČNÍ KÓD NH	KOMERČNÍ KÓD HNH
5	6 - 10,5 t	NH - Pin on - 5 - 50 - 2x50°/70°/90°	HNH - Pin on - 5 - 50 - 2x50°/70°/90°
		NH - Pin on - 5 - 55 - 2x50°/70°/90°	HNH - Pin on - 5 - 55 - 2x50°/70°/90°
6	9 - 13,5 t	NH - Pin on - 6 - 50 - 2x50°/70°/90°	HNH - Pin on - 6 - 50 - 2x50°/70°/90°
		NH - Pin on - 6 - 55 - 2x50°/70°/90°	HNH - Pin on - 6 - 55 - 2x50°/70°/90°
		NH - Pin on - 6 - 60 - 2x50°/70°/90°	HNH - Pin on - 6 - 60 - 2x50°/70°/90°
7	12 - 17 t	NH - Pin on - 7 - 60 - 2x50°/70°/90°	HNH - Pin on - 7 - 60 - 2x50°/70°/90°
		NH - Pin on - 7 - 65 - 2x50°/70°/90°	HNH - Pin on - 7 - 65 - 2x50°/70°/90°
		NH - Pin on - 7 - 70 - 2x50°/70°/90°	HNH - Pin on - 7 - 70 - 2x50°/70°/90°
8	16 - 20 t	NH - Pin on - 8 - 60 - 2x50°/70°/90°	HNH - Pin on - 8 - 60 - 2x50°/70°/90°
		NH - Pin on - 8 - 70 - 2x50°/70°/90°	HNH - Pin on - 8 - 70 - 2x50°/70°/90°
		NH - Pin on - 8 - 80 - 2x50°/70°/90°	HNH - Pin on - 8 - 80 - 2x50°/70°/90°
9	20 - 25 t	NH - Pin on - 9 - 70 - 2x50°/70°/90°	HNH - Pin on - 9 - 70 - 2x50°/70°/90°
		NH - Pin on - 9 - 80 - 2x50°/70°/90°	HNH - Pin on - 9 - 80 - 2x50°/70°/90°

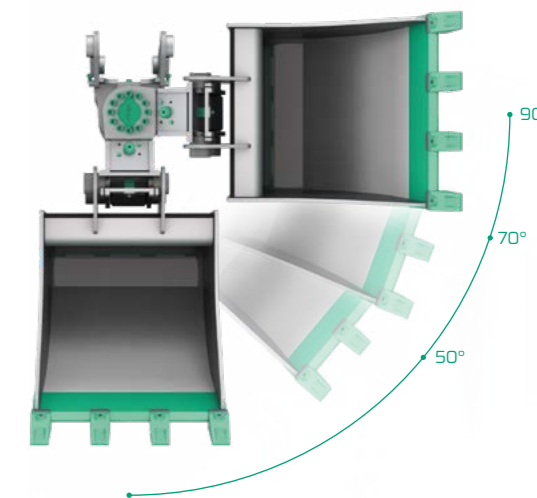

STŘEDNÍ RYPADLA

NH
MS/HSNH
HNH

NAKLÁPĚČÍ HLAVA TYPU LEHNHOFF



* Barevné schéma je pouze ilustrativní, nikoliv určující typ materiálu

NAKLÁPĚČÍ HLAVY

100% KOMPATIBILITA SE SYSTÉMEM LEHNHOFF

OBSAHUJE
ZÁVĚSNÝ HÁKNAKLOPENÍ **2 x 50°/ 70°/ 90°**PROVEDENÍ
RYCHLOUPÍNAČE

DRUHY PRÁCE



STŘEDNÍ RYPADLA

POPIS VÝROBKU

Naklápečí hlava NH spojuje výhody rychlo-
upínače a hydraulického motoru. Má velký
pracovní rozsah až 2x90°.

TŘÍDA	TONÁŽ STROJE	KOMERČNÍ KÓD NH	KOMERČNÍ KÓD HNH
5	6 - 10,5 t	NH5 - MS08 - 2x50°/70°/90°	HNH5 - HS08 - 2x50°/70°/90°
6	9 - 13,5 t	NH6 - MS08 - 2x50°/70°/90°	HNH6 - HS08 - 2x50°/70°/90°
7	12 - 17 t	NH7 - MS10 - 2x50°/70°/90°	HNH7 - HS10 - 2x50°/70°/90°
8	16 - 20 t	NH8 - MS10 - 2x50°/70°/90°	HNH8 - HS10 - 2x50°/70°/90°
9	20 - 25 t	NH9 - MS21 - 2x50°/70°/90°	HNH9 - HS21 - 2x50°/70°/90°

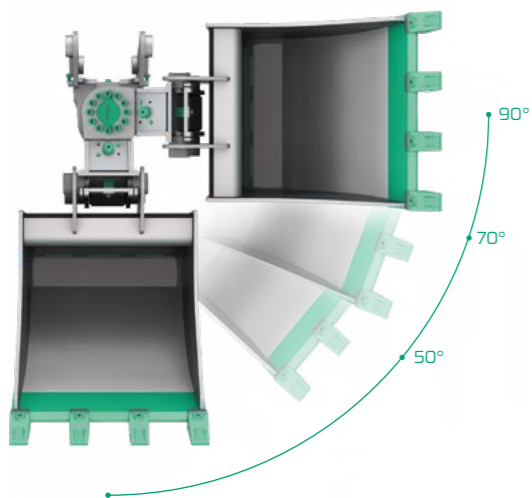
NH
CWNH
HNH

NAKLÁPĚČÍ HLAVA TYPU VERACHTERT



NAKLÁPĚČÍ HLAVY

OBSAHUJE
ZÁVĚSNÝ HÁKNAKLOPENÍ **2 x 50°/ 70°/ 90°**PROVEDENÍ
RYCHLOUPÍNAČE

DRUHY PRÁCE



POPIS VÝROBKU

Naklápečí hlava NH spojuje výhody rychlo-
upínače a hydraulického motoru. Má velký
pracovní rozsah až 2x90°.

TŘÍDA	TONÁŽ STROJE	KOMERČNÍ KÓD NH	KOMERČNÍ KÓD HNH
5	6 - 10,5 t	NH5 - CW10 - 2x50°/70°/90°	HNH5 - HCW10 - 2x50°/70°/90°
6	9 - 13,5 t	NH6 - CW10 - 2x50°/70°/90°	HNH6 - HCW10 - 2x50°/70°/90°
7	12 - 17 t	NH7 - CW20 - 2x50°/70°/90°	HNH7 - HCW20 - 2x50°/70°/90°
		NH7 - CW20S - 2x50°/70°/90°	HNH7 - HCW20S - 2x50°/70°/90°
8	16 - 20 t	NH8 - CW30 - 2x50°/70°/90°	HNH8 - HCW30 - 2x50°/70°/90°
		NH8 - CW30S - 2x50°/70°/90°	HNH8 - HCW30S - 2x50°/70°/90°
9	20 - 25 t	NH9 - CW30 - 2x50°/70°/90°	HNH9 - HCW30 - 2x50°/70°/90°
		NH9 - CW30S - 2x50°/70°/90°	HNH9 - HCW30S - 2x50°/70°/90°

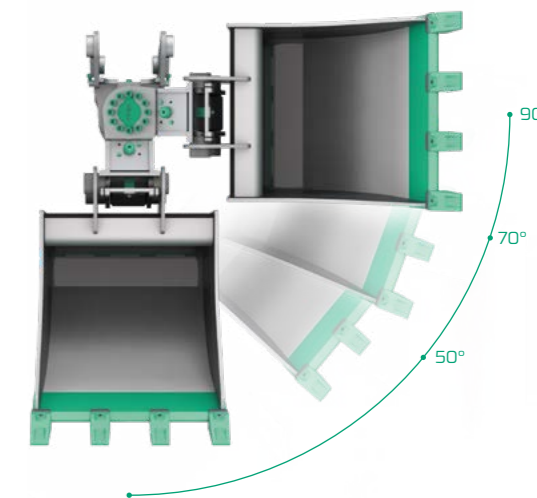

STŘEDNÍ RYPADLA



NH
S
NH
HNH

NAKLÁPĚČÍ HLAVA TYPU S-STANDARD



* Barevné schéma je pouze ilustrativní, nikoliv určující typ materiálu

NAKLÁPĚČÍ HLAVY

OBSAHUJE
ZÁVĚSNÝ HÁK

NAKLOPENÍ

PROVEDENÍ
RYCHLOUPÍNAČE

DRUHY PRÁCE

2 x 90°



POPIS VÝROBKU

Naklápečí hlava NH spojuje výhody rychloupínače a hydraulického motoru. Má velký pracovní rozsah až 2x90°.

TŘÍDA	TONÁŽ STROJE	KOMERČNÍ KÓD NH	KOMERČNÍ KÓD HNH
5	6 - 10,5 t	NH5-S45-2x70°/90°	HNH5-S45-2x70°/90°
		NH5-S50-2x70°/90°	HNH5-S50-2x70°/90°
6	9 - 13,5 t	NH6-S60-2x70°/90°	HNH6-S60-2x70°/90°
7	12 - 17 t	NH7-S60-2x70°/90°	HNH7-S60-2x70°/90°
8	16 - 20 t	NH8-S60-2x70°/90°	HNH8-S60-2x70°/90°
		NH8-S70-2x70°/90°	HNH8-S70-2x70°/90°
9	20 - 25 t	NH9-S70-2x70°/90°	HNH9-S70-2x70°/90°

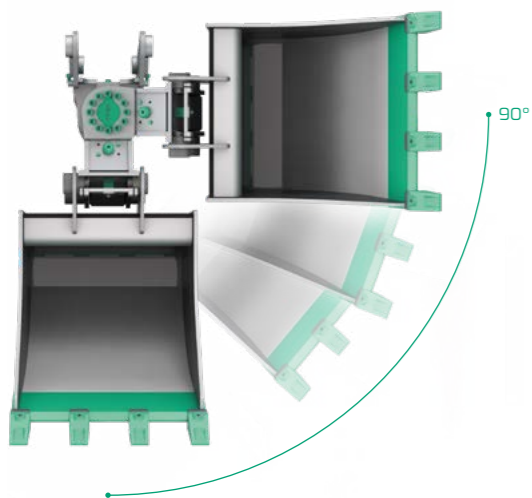

90°

RH
MS / HS
RH
HRH

ROTAČNÍ HLAVA TYPU LEHNHOFF



100% KOMPATIBILITA SE SYSTÉMEM LEHNHOFF

OBSAHUJE
ZÁVĚSNÝ HÁK

ROTACE

PROVEDENÍ
RYCHLOUPÍNAČE

DRUHY PRÁCE

360°



POPIS VÝROBKU

Rotační hlava RH pomáhá rozšířit přídatně zařízení o nekonečnou rotaci 360°. S její pomocí je práce více flexibilní.

TŘÍDA	TONÁŽ STROJE	KOMERČNÍ KÓD RH	KOMERČNÍ KÓD HRH
5	6 - 10,5 t	RH5 - MS08 - 360°	HRH5 - HS08 - 360°
6	9 - 13,5 t	RH6 - MS08 - 360°	HRH6 - HS08 - 360°
7	12 - 17 t	RH7 - MS10 - 360°	HRH7 - HS10 - 360°
8	16 - 20 t	RH8 - MS10 - 360°	HRH8 - HS10 - 360°
9	20 - 25 t	RH9 - MS21 - 360°	HRH9 - HS21 - 360°

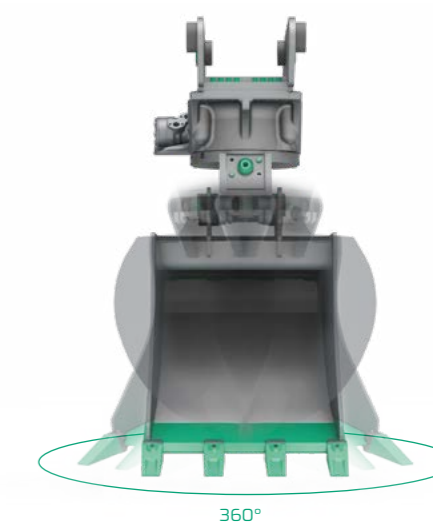

360°

ROTAČNÍ HLAVY

STŘEDNÍ RYPADLA

RH
CW
RH
HRHROTAČNÍ
HLAVA TYPU
VERACHTERT

* Barevné schéma je pouze ilustrativní, nikoliv určující typ materiálu

OBSAHUJE
ZÁVĚSNÝ HÁKROTACE
PROVEDENÍ
RYCHLOUPÍNAČE

DRUHY PRÁCE



360°



ROTAČNÍ HLAVY

STŘEDNÍ RYPADLA

POPIS VÝROBKU

Rotační hlava RH pomáhá rozšířit přídavné zařízení o nekonečnou rotaci 360°. S její pomocí je práce více flexibilní.

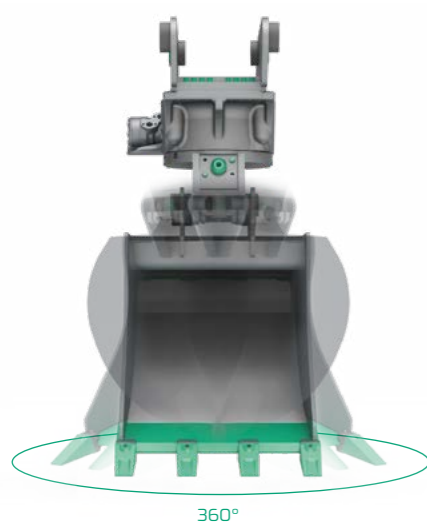

360°

TŘÍDA	TONÁŽ STROJE	KOMERČNÍ KÓD RH	KOMERČNÍ KÓD HRH
5	6 - 10,5 t	RH5 - CW10 - 360°	HRH5 - HCW10 - 360°
		RH5 - S45-360°	HRH5 - S45-360°
6	9 - 13,5 t	RH6 - CW10 - 360°	HRH6 - HCW10 - 360°
		RH6 - S50-360°	HRH6 - S50-360°
7	12 - 17 t	RH7 - CW20 - 360°	HRH7 - HCW20 - 360°
		RH7 - CW20S - 360°	HRH7 - HCW20S - 360°
8	16 - 20 t	RH8 - CW30 - 360°	HRH8 - HCW30 - 360°
		RH8 - CW30S - 360°	HRH8 - HCW30S - 360°
9	20 - 25 t	RH9 - CW30 - 360°	HRH9 - HCW30 - 360°
		RH9 - CW30S - 360°	HRH9 - HCW30S - 360°

ROTAČNÍ
HLAVA TYPU
S-STANDARDOBSAHUJE
ZÁVĚSNÝ HÁKROTACE
PROVEDENÍ
RYCHLOUPÍNAČE

DRUHY PRÁCE



360°



ROTAČNÍ HLAVY

STŘEDNÍ RYPADLA

POPIS VÝROBKU

Rotační hlava RH pomáhá rozšířit přídavné zařízení o nekonečnou rotaci 360°. S její pomocí je práce více flexibilní.

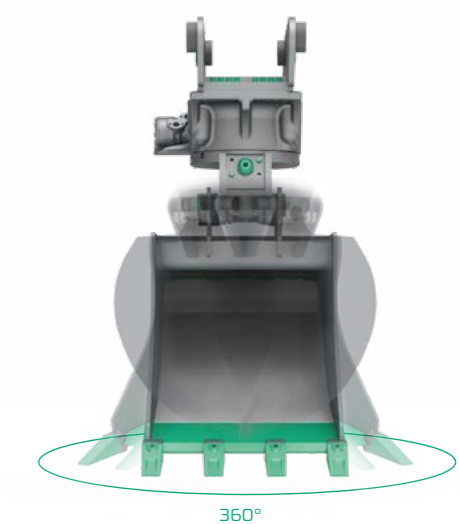

360°

NRH
MS/HS

NRH

HNRH

NAKLÁPĚČÍ ROTAČNÍ HLAVA TYPU LEHNHOFF

100% KOMPATIBILITA SE SYSTÉMEM LEHNHOFF

OBSAHUJE
ZÁVĚSNÝ HÁK

NAKLOPENÍ

2 x 55°

ROTACE

360°

PROVEDENÍ
RYCHLOUPÍNAČE

DRUHY PRÁCE

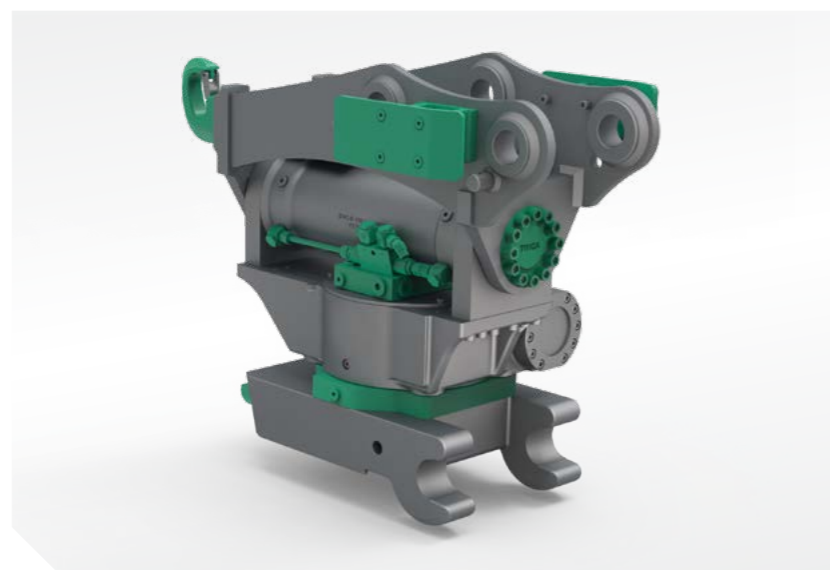

* Barevné schéma je pouze ilustrativní, nikoliv určující typ materiálu

NAKLÁPĚČÍ ROTAČNÍ HLAVY

STŘEDNÍ RYPADLA

POPIS VÝROBKU

Naklápečí rotační hlava NRH slouží k přesnému polohování přídatných zařízení. Spojuje naklápečí motor s nekonečnou rotací a všechny výhody rychloupínacího systému.

TŘÍDA	TONÁŽ STROJE	KOMERČNÍ KÓD NRH	KOMERČNÍ KÓD HNRH
5	6 - 10,5 t	NRH5 - MS08 - 2x55° - 360°	HNRH5 - HS08 - 2x55° - 360°
6	9 - 13,5 t	NRH6 - MS08 - 2x55° - 360°	HNRH6 - HS08 - 2x55° - 360°
7	12 - 17 t	NRH7 - MS10 - 2x55° - 360°	HNRH7 - HS10 - 2x55° - 360°
8	16 - 20 t	NRH8 - MS10 - 2x55° - 360°	HNRH8 - HS10 - 2x55° - 360°
9	20 - 25 t	NRH9 - MS21 - 2x55° - 360°	HNRH9 - HS21 - 2x55° - 360°

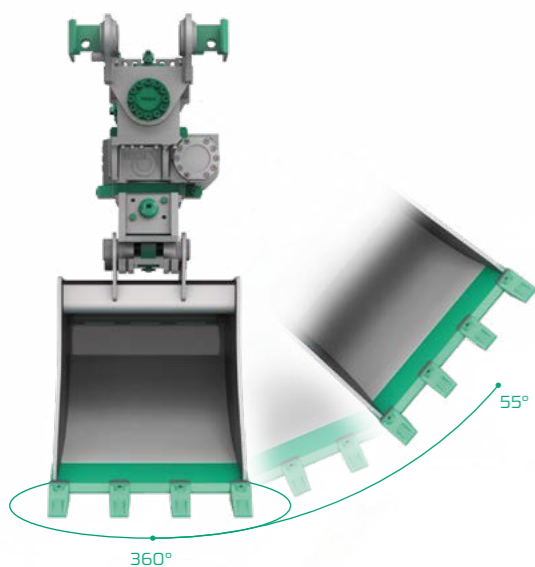
NRH
CW

NRH

HNRH

NAKLÁPĚČÍ ROTAČNÍ HLAVA TYPU VERACHTERT

OBSAHUJE
ZÁVĚSNÝ HÁK

NAKLOPENÍ

2 x 55°

ROTACE

360°

PROVEDENÍ
RYCHLOUPÍNAČE

DRUHY PRÁCE

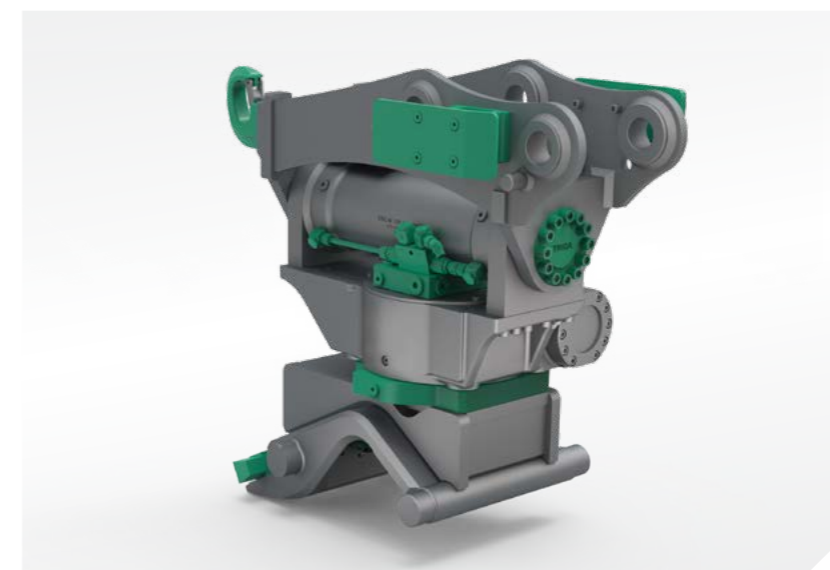

NAKLÁPĚČÍ ROTAČNÍ HLAVY

STŘEDNÍ RYPADLA

POPIS VÝROBKU

Naklápečí rotační hlava NRH slouží k přesnému polohování přídatných zařízení. Spojuje naklápečí motor s nekonečnou rotací a všechny výhody rychloupínacího systému.

TŘÍDA	TONÁŽ STROJE	KOMERČNÍ KÓD NRH	KOMERČNÍ KÓD HNRH
5	6 - 10,5 t	NRH5 - CW10 - 2x55° - 360°	HNRH5 - HCW10 - 2x55° - 360°
6	9 - 13,5 t	NRH6 - CW10 - 2x55° - 360°	HNRH6 - HCW10 - 2x55° - 360°
7	12 - 17 t	NRH7 - CW20 - 2x55° - 360°	HNRH7 - HCW20 - 2x55° - 360°
		NRH7 - CW20S - 2x55° - 360°	HNRH7 - HCW20S - 2x55° - 360°
8	16 - 20 t	NRH8 - CW30 - 2x55° - 360°	HNRH8 - HCW30 - 2x55° - 360°
		NRH8 - CW30S - 2x55° - 360°	HNRH8 - HCW30S - 2x55° - 360°
9	20 - 25 t	NRH9 - CW30 - 2x55° - 360°	HNRH9 - HCW30 - 2x55° - 360°
		NRH9 - CW30S - 2x55° - 360°	HNRH9 - HCW30S - 2x55° - 360°

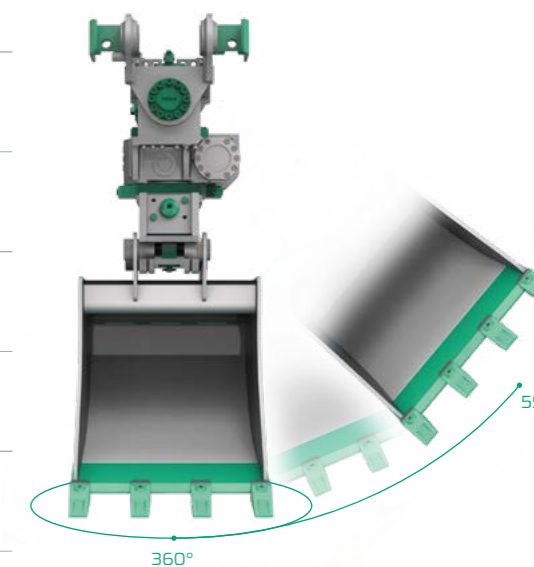



NAKLÁPĚČÍ ROTAČNÍ HLAVA TYPU S-STANDARD

NRH
S

NRH

HNRH

NAKLÁPĚČÍ ROTAČNÍ HLAVY

OBSAHUJE
ZÁVĚSNÝ HÁK

NAKLOPENÍ

2 x 55°

ROTACE

360°
PROVEDENÍ
RYCHLOUPÍNAČE

DRUHY PRÁCE



* Barevné schéma je pouze ilustrativní, nikoliv určující typ materiálu

STŘEDNÍ RYPADLA

POPIS VÝROBKU

Naklápací rotační hlava NRH slouží k přesnému polohování přídatných zařízení. Spojuje naklápací motor s nekonečnou rotací a všechny výhody rychloupínačícího systému.

TŘÍDA	TONÁŽ STROJE	KOMERČNÍ KÓD NRH	KOMERČNÍ KÓD HNRH
5	6 - 10,5 t	NRH5-S45-2x55°-360°	HNRH5-S45-2x55°-360°
		NRH5-S50-2x55°-360°	HNRH5-S50-2x55°-360°
6	9 - 13,5 t	NRH6-S60-2x55°-360°	HNRH6-S60-2x55°-360°
7	12 - 17 t	NRH7-S60-2x55°-360°	HNRH7-S60-2x55°-360°
8	16 - 20 t	NRH8-S60-2x55°-360°	HNRH8-S60-2x55°-360°
		NRH8-S70-2x55°-360°	HNRH8-S70-2x55°-360°
9	20 - 25 t	NRH9-S70-2x55°-360°	HNRH9-S70-2x55°-360°

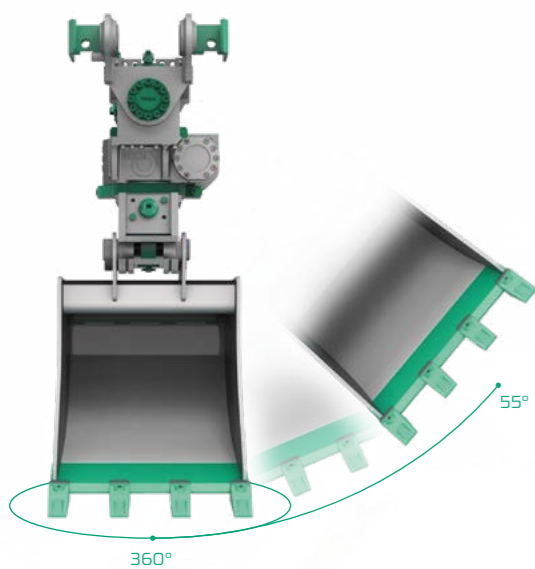



INDIVIDUÁLNÍ ZAKÁZKOVÁ VÝROBA

K - HD

KABELOVÁ LOPATA

POPIS VÝROBKU

Kabelová lopata K díky speciálnímu tvaru může vytvořit minimálně široké a přitom dostatečně hluboké příkopy. Kromě toho je lopata vhodná pro pokládání zavlažovacích a dalších potrubí v zahradnictví a zahradnictví, protože pomáhá předcházet poškození polí.

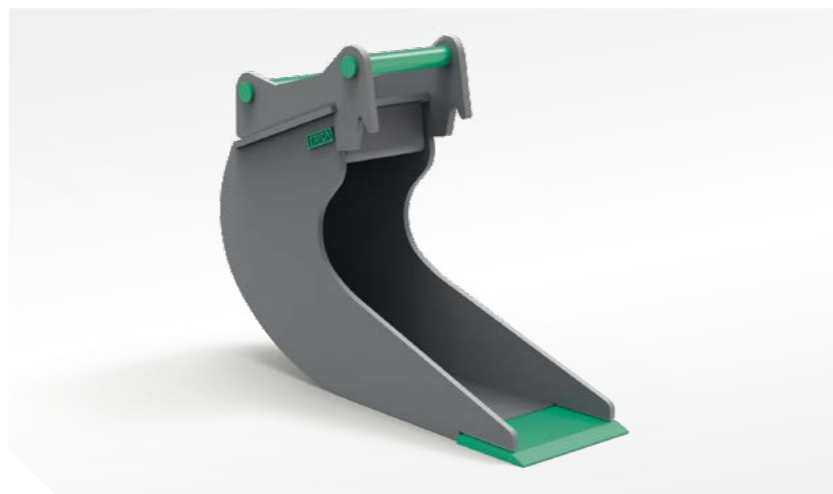

* Barevné schéma je pouze ilustrativní, nikoliv určující typ materiálu

PK - HD

KOŘENOVÁ LOPATA

POPIS VÝROBKU

Kořenová lopata PK v sobě kombinuje výhody obou typů, tzn. jak riprové lopaty, tak skeletové lopaty. Pomocí svého bagru či minibagru a vhodně zvolené kořenové lopaty provzdušníte a narušíte zeminu, zbavíte pozemek stavebního odpadu, vyčistíte zeminu od kořenů, pařezů a náletů. Jednoduše oddělíte hrubozrnné a jemnozrnné materiály.

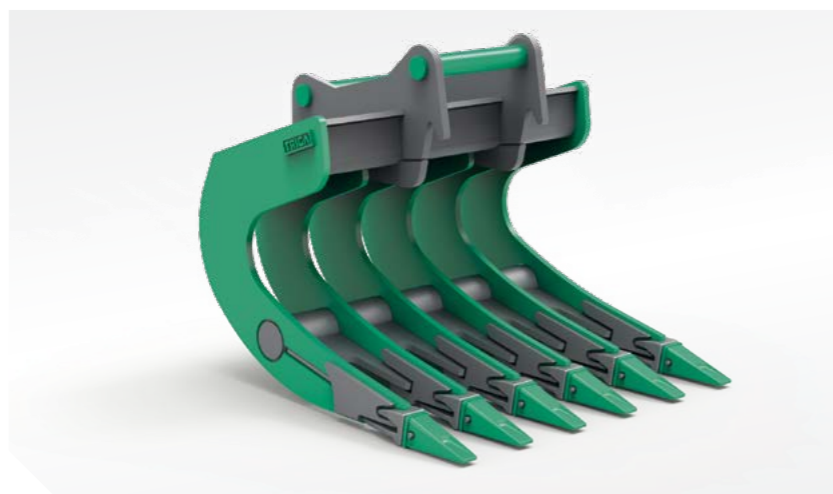

JT - HD

SKELETONOVÁ LOPATA TRUBKOVITÁ

POPIS VÝROBKU

Skeletové lopaty Trubkovitá JT do těžkých podmínek najde uplatnění např. při demoličních pracích ke třídění a nakládání různých materiálů. Stejně jako k oddělování hrubozrnných a jemných materiálů, k prosívání a čištění dlažebního kamene apod.



Y2 - SD

DVOJITÝ ROZRÝVACÍ HÁK

POPIS VÝROBKU

Dvojitý rozrývací hák Y2 do náročných podmínek vhodný pro demoliční práce, k narušování tvrdých materiálů. Efektivnější pronikání do materiálu. Vyšší stabilita při práci.



WRV

NAKLÁPĚCÍ PŘÍKOPOVÁ LOPATA

POPIS VÝROBKU

Naklápěcí příkopová lopata do těžkých podmínek určena pro tvarování terénu, úpravu a hloubení příkopů.





P

PODKOPOVÁ LOPATA

GD



* Barevné schéma je pouze ilustrativní, nikoliv určující typ materiálu

PODMÍNKY PRÁCE

GD

DRUHY PRÁCE



POPIS VÝROBKU

Podkopová lopata P do běžných podmínek je navržena pro použití v aplikacích s nižším otěrem a nízkým nárazem. Kopání a nakládání volných a mírně zhuťných materiálů, jako jsou zemina, jíl, nečistota, bahno a hlína.

UPÍNÁNÍ VÝROBKU

STRANA

→ ČEPOVÉ

→ SYSTÉM VERACHTERT

DETAILNÍ INFORMACE K UPÍNÁNÍ

100

SOUVISEJÍCÍ VÝROBEK

STRANA

→ RYCHLOUPÍNAČ

94 - 96

TŘÍDA	TONÁŽ STROJE	KOMERČNÍ KÓD	ŠÍŘKA (mm)	OBJEM (m ³)
10	25 - 31 t	P - GD - 10 - 600	600	0,46
		P - GD - 10 - 800	800	0,68
		P - GD - 10 - 1000	1000	0,91
		P - GD - 10 - 1200	1200	1,19
		P - GD - 10 - 1400	1400	1,43
		P - GD - 10 - 1500	1500	1,53
10,5	25 - 31 t	P - GD - 10,5 - 600	600	0,50
		P - GD - 10,5 - 800	800	0,75
		P - GD - 10,5 - 1000	1000	1,00
		P - GD - 10,5 - 1200	1200	1,27
		P - GD - 10,5 - 1400	1400	1,54
		P - GD - 10,5 - 1500	1500	1,67
11	31 - 40 t	P - GD - 11 - 850	850	0,86
		P - GD - 11 - 1000	1000	1,06
		P - GD - 11 - 1200	1200	1,32
		P - GD - 11 - 1500	1500	1,80
		P - GD - 11 - 1600	1600	2,00
12	36 - 60 t	P - GD - 12 - 1300	1300	1,80
		P - GD - 12 - 1550	1550	2,23
		P - GD - 12 - 1650	1650	2,41
		P - GD - 12 - 1750	1750	2,60
		P - GD - 12 - 1850	1850	2,77
12,5	36 - 60 t	P - GD - 12,5 - 1300	1300	2,00
		P - GD - 12,5 - 1550	1550	2,53
		P - GD - 12,5 - 1650	1650	2,75
		P - GD - 12,5 - 1750	1750	2,97
		P - GD - 12,5 - 1850	1850	3,19
13	52 - 71 t	P - GD - 13 - 1750	1750	3,26
		P - GD - 13 - 1850	1850	3,45
		P - GD - 13 - 1950	1950	3,64
		P - GD - 14 - 1800	1800	3,73
14	71 - 90 t	P - GD - 14 - 1900	1900	4,00
		P - GD - 14 - 2000	2000	4,26
		P - GD - 14,5 - 1800	1800	3,87
		P - GD - 14,5 - 1900	1900	4,15
14,5	71 - 90 t	P - GD - 14,5 - 2000	2000	4,43
		P - GD - 15 - 1900	1900	4,70
		P - GD - 15 - 2000	2000	5,00
15	80 - 100 t	P - GD - 15 - 2100	2100	5,30

PODKOPOVÁ LOPATA

P

HD



PODMÍNKY PRÁCE

HD

DRUHY PRÁCE



POPIS VÝROBKU

Podkopová lopata P do těžkých podmínek je navržena pro širokou škálu aplikací s mírným nárazem a otěrem. Kopání a nakládání kompaktních a poloabrazivních materiálů, jako jsou smíšené kompozice zeminy, písku, šterku apod.

TŘÍDA	TONÁŽ STROJE	KOMERČNÍ KÓD	ŠÍŘKA (mm)	OBJEM (m ³)
10	25 - 31 t	P - HD - 10 - 600	600	0,46
		P - HD - 10 - 800	800	0,68
		P - HD - 10 - 1000	1000	0,91
		P - HD - 10 - 1200	1200	1,19
		P - HD - 10 - 1400	1400	1,43
		P - HD - 10 - 1500	1500	1,53
10,5	25 - 31 t	P - HD - 10,5 - 600	600	0,50
		P - HD - 10,5 - 800	800	0,75
		P - HD - 10,5 - 1000	1000	1,00
		P - HD - 10,5 - 1200	1200	1,27
		P - HD - 10,5 - 1400	1400	1,54
		P - HD - 10,5 - 1500	1500	1,67
11	31 - 40 t	P - HD - 11 - 850	850	0,86
		P - HD - 11 - 1000	1000	1,06
		P - HD - 11 - 1200	1200	1,32
		P - HD - 11 - 1500	1500	1,80
		P - HD - 11 - 1600	1600	2,00
12	36 - 60 t	P - HD - 12 - 1300	1300	1,80
		P - HD - 12 - 1550	1550	2,23
		P - HD - 12 - 1650	1650	2,41
		P - HD - 12 - 1750	1750	2,60
		P - HD - 12 - 1850	1850	2,77
12,5	36 - 60 t	P - HD - 12,5 - 1300	1300	2,00
		P - HD - 12,5 - 1550	1550	2,53
		P - HD - 12,5 - 1650	1650	2,75
		P - HD - 12,5 - 1750	1750	2,97
		P - HD - 12,5 - 1850	1850	3,19
13	52 - 71 t	P - HD - 13 - 1750	1750	3,26
		P - HD - 13 - 1850	1850	3,45
		P - HD - 13 - 1950	1950	3,64
		P - HD - 14 - 1800	1800	3,73
14	71 - 90 t	P - HD - 14 - 1900	1900	4,00
		P - HD - 14 - 2000	2000	4,26
		P - HD - 14,5 - 1800	1800	3,87
		P - HD - 14,5 - 1900	1900	4,15
14,5	71 - 90 t	P - HD - 14,5 - 2000	2000	4,43
		P - HD - 15 - 1900	1900	4,70
		P - HD - 15 - 2000	2000	5,00
15	80 - 100 t	P - HD - 15 - 2100	2100	5,30

UPÍNÁNÍ VÝROBKU

STRANA

→ ČEPOVÉ

→ SYSTÉM VERACHTERT

DETAILNÍ INFORMACE K UPÍNÁNÍ

100

SOUVISEJÍCÍ VÝROBEK

STRANA

→ RYCHLOUPÍNAČ

94 - 96

LOPATY

VELKÁ RYPADLA

LOPATY

VELKÁ RYPADLA



P

PODKOPOVÁ LOPATA

SD



* Barevné schéma je pouze ilustrativní, nikoliv určující typ materiálu

PODMÍNKY PRÁCE

SD

DRUHY PRÁCE



POPIS VÝROBKU

Podkopová lopata P do náročných podmínek je navržena pro použití ve vysoce nárazuvzdorných, středně abrazivních materiálech. Kopání a nakládání v materiálech s průměrnou tvrdostí, jako je skalnatá půda a vápenec. Chrániče bočních břitů použity jako dodatečná ochrana proti opotřebení.

UPÍNÁNÍ VÝROBKU

STRANA

→ ČEPOVÉ

→ SYSTÉM VERACHTERT

[DETAILNÍ INFORMACE K UPÍNÁNÍ](#) 100

SOUVISEJÍCÍ VÝROBEK

STRANA

→ RYCHLOUPÍNAČ 94 - 96

TŘÍDA	TONÁŽ STROJE	KOMERČNÍ KÓD	ŠÍŘKA (mm)	OBJEM (m ³)
10	25 - 31 t	P - SD - 10 - 600	600	0,46
		P - SD - 10 - 800	800	0,68
		P - SD - 10 - 1000	1000	0,91
		P - SD - 10 - 1200	1200	1,19
		P - SD - 10 - 1400	1400	1,43
10,5	25 - 31 t	P - SD - 10,5 - 600	600	0,50
		P - SD - 10,5 - 800	800	0,75
		P - SD - 10,5 - 1000	1000	1,00
		P - SD - 10,5 - 1200	1200	1,27
		P - SD - 10,5 - 1400	1400	1,54
11	31 - 40 t	P - SD - 10,5 - 1500	1500	1,67
		P - SD - 11 - 850	850	0,86
		P - SD - 11 - 1000	1000	1,06
		P - SD - 11 - 1200	1200	1,32
		P - SD - 11 - 1500	1500	1,80
12	36 - 60 t	P - SD - 11 - 1600	1600	2,00
		P - SD - 12 - 1300	1300	1,80
		P - SD - 12 - 1550	1550	2,23
		P - SD - 12 - 1650	1650	2,41
		P - SD - 12 - 1750	1750	2,60
12,5	36 - 60 t	P - SD - 12 - 1850	1850	2,77
		P - SD - 12,5 - 1300	1300	2,00
		P - SD - 12,5 - 1550	1550	2,53
		P - SD - 12,5 - 1650	1650	2,75
		P - SD - 12,5 - 1750	1750	2,97
13	52 - 71 t	P - SD - 12,5 - 1850	1850	3,19
		P - SD - 13 - 1750	1750	3,26
		P - SD - 13 - 1850	1850	3,45
		P - SD - 13 - 1950	1950	3,64
		P - SD - 14 - 1800	1800	3,73
14	71 - 90 t	P - SD - 14 - 1900	1900	4,00
		P - SD - 14 - 2000	2000	4,26
		P - SD - 14,5 - 1800	1800	3,87
14,5	71 - 90 t	P - SD - 14,5 - 1900	1900	4,15
		P - SD - 14,5 - 2000	2000	4,43
		P - SD - 15 - 1900	1900	4,70
15	80 - 100 t	P - SD - 15 - 2000	2000	5,00
		P - SD - 15 - 2100	2100	5,30

PODKOPOVÁ LOPATA

P

XD



PODMÍNKY PRÁCE

XD

DRUHY PRÁCE



POPIS VÝROBKU

Podkopová lopata P do extrémních podmínek je navržena pro použití v aplikacích s vysokým nárazem a vysokou abrazí. Kopání a nakládání v tvrdých a vysoce abrazivních frakturovaných materiálech, jako je žula, dolomit a čedič. Lopata je doplněna kompletní ochranou všech částí.

UPÍNÁNÍ VÝROBKU

STRANA

→ ČEPOVÉ

→ SYSTÉM VERACHTERT

[DETAILNÍ INFORMACE K UPÍNÁNÍ](#) 100

SOUVISEJÍCÍ VÝROBEK

STRANA

→ RYCHLOUPÍNAČ 94 - 96

TŘÍDA	TONÁŽ STROJE	KOMERČNÍ KÓD	ŠÍŘKA (mm)	OBJEM (m ³)
10	25 - 31 t	P - XD - 10 - 600	600	0,46
		P - XD - 10 - 800	800	0,68
		P - XD - 10 - 1000	1000	0,91
		P - XD - 10 - 1200	1200	1,19
		P - XD - 10 - 1400	1400	1,43
10,5	25 - 31 t	P - XD - 10 - 1500	1500	1,53
		P - XD - 10,5 - 600	600	0,50
		P - XD - 10,5 - 800	800	0,75
		P - XD - 10,5 - 1000	1000	1,00
		P - XD - 10,5 - 1200	1200	1,27
11	31 - 40 t	P - XD - 10,5 - 1400	1400	1,54
		P - XD - 10,5 - 1500	1500	1,67
		P - XD - 11 - 850	850	0,86
		P - XD - 11 - 1000	1000	1,06
		P - XD - 11 - 1200	1200	1,32
12	36 - 60 t	P - XD - 11 - 1500	1500	1,80
		P - XD - 11 - 1600	1600	2,00
		P - XD - 12 - 1300	1300	1,80
		P - XD - 12 - 1550	1550	2,23
		P - XD - 12 - 1650	1650	2,41
12,5	36 - 60 t	P - XD - 12 - 1750	1750	2,60
		P - XD - 12 - 1850	1850	2,77
		P - XD - 12,5 - 1300	1300	2,00
		P - XD - 12,5 - 1550	1550	2,53
		P - XD - 12,5 - 1650	1650	2,75
13	52 - 71 t	P - XD - 12,5 - 1750	1750	2,97
		P - XD - 12,5 - 1850	1850	3,19
		P - XD - 13 - 1750	1750	3,26
		P - XD - 13 - 1850	1850	3,45
		P - XD - 13 - 1950	1950	3,64
14	71 - 90 t	P - XD - 14 - 1800	1800	3,73
		P - XD - 14 - 1900	1900	4,00
		P - XD - 14 - 2000	2000	4,26
14,5	71 - 90 t	P - XD - 14 - 2000	2000	4,26
		P - XD - 14,5 - 1800	1800	3,87
		P - XD - 14,5 - 1900	1900	4,15
15	80 - 100 t	P - XD - 14,5 - 2000	2000	4,43
		P - XD - 15 - 1900	1900	4,70
		P - XD - 15 - 2000	2000	5,00
		P - XD - 15 - 2100	2100	5,30

LOPATY

VELKÁ RYPADLA

LOPATY

VELKÁ RYPADLA



P2

GD

PODKOPOVÁ LOPATA FLAT TOP



* Barevné schéma je pouze ilustrativní, nikoliv určující typ materiálu

PODMÍNKY PRÁCE

GD

DRUHY PRÁCE



POPIS VÝROBKU

Podkopová lopata P2 do běžných podmínek je navržena pro použití v aplikacích s nižším otěrem a nízkým nárazem. Kopání a nakládání volných a mírně zhuštěných materiálů, jako jsou zemina, jíl, nečistota, bahno a hlína.

UPÍNÁNÍ VÝROBKU

STRANA

→ SYSTÉM LEHNHOFF

→ SYSTÉM OILQUICK

→ SYSTÉM S-STANDARD

→ SYSTÉM LIEBHERR

DETAILNÍ INFORMACE K UPÍNÁNÍ

100

SOUVISEJÍCÍ VÝROBEK

STRANA

→ RYCHLOUPÍNAČ

94 - 96

TŘÍDA	TONÁŽ STROJE	KOMERČNÍ KÓD	ŠÍŘKA (mm)	OBJEM (m³)
10	25 - 31 t	P2 - GD - 10 - 600	600	0,47
		P2 - GD - 10 - 800	800	0,69
		P2 - GD - 10 - 1000	1000	0,91
		P2 - GD - 10 - 1200	1200	1,14
		P2 - GD - 10 - 1400	1400	1,37
		P2 - GD - 10 - 1500	1500	1,49
11	31 - 40 t	P2 - GD - 11 - 850	850	0,93
		P2 - GD - 11 - 1000	1000	1,15
		P2 - GD - 11 - 1200	1200	1,44
		P2 - GD - 11 - 1500	1500	1,90
		P2 - GD - 11 - 1600	1600	2,05
12	36 - 60 t	P2 - GD - 12 - 1300	1300	1,88
		P2 - GD - 12 - 1550	1550	2,33
		P2 - GD - 12 - 1650	1650	2,51
		P2 - GD - 12 - 1750	1750	2,69
		P2 - GD - 12 - 1850	1850	2,88

P2

HD

PODKOPOVÁ LOPATA FLAT TOP



PODMÍNKY PRÁCE

HD

DRUHY PRÁCE



POPIS VÝROBKU

Podkopová lopata P2 do těžkých podmínek je navržena pro širokou škálu aplikací s mírným nárazem a otěrem. Kopání a nakládání kompaktních a poloabrazivních materiálů, jako jsou smíšené kompozice zeminy, písku, šterku apod.

UPÍNÁNÍ VÝROBKU

STRANA

→ SYSTÉM LEHNHOFF

→ SYSTÉM OILQUICK

→ SYSTÉM S-STANDARD

→ SYSTÉM LIEBHERR

DETAILNÍ INFORMACE K UPÍNÁNÍ

100

SOUVISEJÍCÍ VÝROBEK

STRANA

→ RYCHLOUPÍNAČ

94 - 96

TŘÍDA	TONÁŽ STROJE	KOMERČNÍ KÓD	ŠÍŘKA (mm)	OBJEM (m³)
10	25 - 31 t	P2 - HD - 10 - 600	600	0,47
		P2 - HD - 10 - 800	800	0,69
		P2 - HD - 10 - 1000	1000	0,91
		P2 - HD - 10 - 1200	1200	1,14
		P2 - HD - 10 - 1400	1400	1,37
		P2 - HD - 10 - 1500	1500	1,49
11	31 - 40 t	P2 - HD - 11 - 850	850	0,93
		P2 - HD - 11 - 1000	1000	1,15
		P2 - HD - 11 - 1200	1200	1,44
		P2 - HD - 11 - 1500	1500	1,90
		P2 - HD - 11 - 1600	1600	2,05
12	36 - 60 t	P2 - HD - 12 - 1300	1300	1,88
		P2 - HD - 12 - 1550	1550	2,33
		P2 - HD - 12 - 1650	1650	2,51
		P2 - HD - 12 - 1750	1750	2,69
		P2 - HD - 12 - 1850	1850	2,88



P2

SD

PODKOPOVÁ LOPATA FLAT TOP

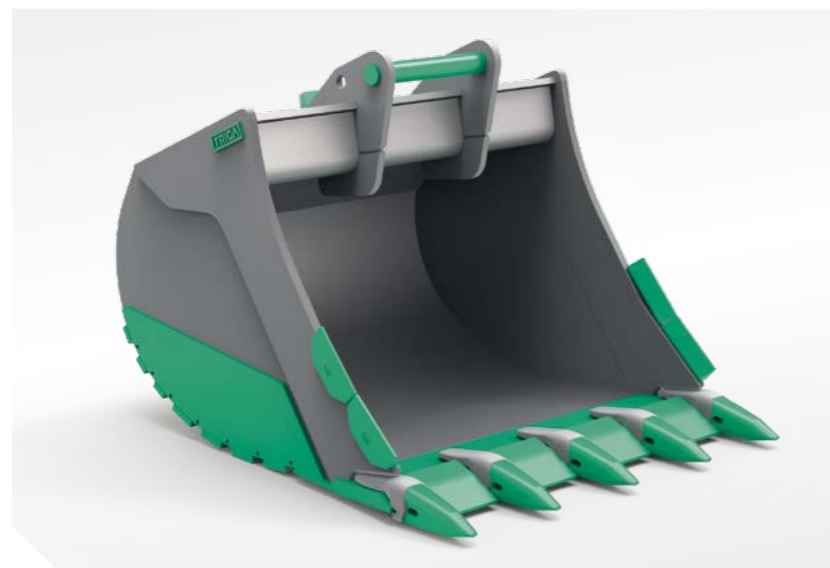

* Barevné schéma je pouze ilustrativní, nikoliv určující typ materiálu

PODMÍNKY PRÁCE

SD

DRUHY PRÁCE



POPIS VÝROBKU

Podkopová lopata P2 do náročných podmínek je navržena pro použití ve vysoce nárazuvzdorných, středně abrazivních materiálech. Kopání a nakládání v materiálech s průměrnou tvrdostí jako je skalnatá půda a vápenec. Použití chráničů bočních břitů použito jako dodatečná ochrana proti opotřebení.

UPÍNÁNÍ VÝROBKU

STRANA

→ SYSTÉM LEHNHOFF

→ SYSTÉM OILQUICK

→ SYSTÉM S-STANDARD

→ SYSTÉM LIEBHERR

DETAILNÍ INFORMACE K UPÍNÁNÍ

100

SOUVISEJÍCÍ VÝROBEK

STRANA

→ RYCHLOUPÍNAČ

94 - 96

TŘÍDA	TONÁŽ STROJE	KOMERČNÍ KÓD	ŠÍŘKA (mm)	OBJEM (m ³)
10	25 - 31 t	P2 - SD - 10 - 600	600	0,47
		P2 - SD - 10 - 800	800	0,69
		P2 - SD - 10 - 1000	1000	0,91
		P2 - SD - 10 - 1200	1200	1,14
		P2 - SD - 10 - 1400	1400	1,37
		P2 - SD - 10 - 1500	1500	1,49
11	31 - 40 t	P2 - SD - 11 - 850	850	0,93
		P2 - SD - 11 - 1000	1000	1,15
		P2 - SD - 11 - 1200	1200	1,44
		P2 - SD - 11 - 1500	1500	1,90
		P2 - SD - 11 - 1600	1600	2,05
12	36 - 60 t	P2 - SD - 12 - 1300	1300	1,88
		P2 - SD - 12 - 1550	1550	2,33
		P2 - SD - 12 - 1650	1650	2,51
		P2 - SD - 12 - 1750	1750	2,69
		P2 - SD - 12 - 1850	1850	2,88

P2

XD

PODKOPOVÁ LOPATA FLAT TOP

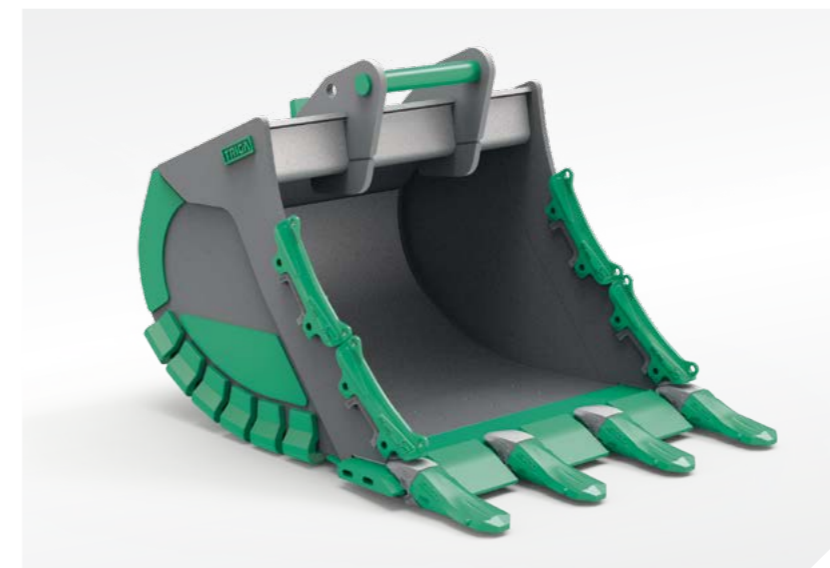

PODMÍNKY PRÁCE

XD

DRUHY PRÁCE



POPIS VÝROBKU

Podkopová lopata P2 do extrémních podmínek je navržena pro použití v aplikacích s vysokým nárazem a vysokou abrazí. Kopání a nakládání v tvrdých a vysoce abrazivních frakturovaných materiálech, jako je žula, dolomit a čedič. Lopata je doplněna kompletní ochranou všech částí.

UPÍNÁNÍ VÝROBKU

STRANA

→ SYSTÉM LEHNHOFF

→ SYSTÉM OILQUICK

→ SYSTÉM S-STANDARD

→ SYSTÉM LIEBHERR

DETAILNÍ INFORMACE K UPÍNÁNÍ

100

SOUVISEJÍCÍ VÝROBEK

STRANA

→ RYCHLOUPÍNAČ

94 - 96

TŘÍDA	TONÁŽ STROJE	KOMERČNÍ KÓD	ŠÍŘKA (mm)	OBJEM (m ³)
10	25 - 31 t	P2 - XD - 10 - 600	600	0,47
		P2 - XD - 10 - 800	800	0,69
		P2 - XD - 10 - 1000	1000	0,91
		P2 - XD - 10 - 1200	1200	1,14
		P2 - XD - 10 - 1400	1400	1,37
		P2 - XD - 10 - 1500	1500	1,49
11	31 - 40 t	P2 - XD - 11 - 850	850	0,93
		P2 - XD - 11 - 1000	1000	1,15
		P2 - XD - 11 - 1200	1200	1,44
		P2 - XD - 11 - 1500	1500	1,90
		P2 - XD - 11 - 1600	1600	2,05
12	36 - 60 t	P2 - XD - 12 - 1300	1300	1,88
		P2 - XD - 12 - 1550	1550	2,33
		P2 - XD - 12 - 1650	1650	2,51
		P2 - XD - 12 - 1750	1750	2,69
		P2 - XD - 12 - 1850	1850	2,88

LOPATY

VELKÁ RYPADLA

LOPATY

VELKÁ RYPADLA



D

HD

DRENÁŽNÍ LOPATA FLAT TOP



* Barevné schéma je pouze ilustrativní, nikoliv určující typ materiálu

PODMÍNKY PRÁCE

HD

DRUHY PRÁCE



POPIS VÝROBKU

Drenážní lopata D do těžkých podmínek najde uplatnění při kopání úzkých odvodňovacích příkopů stejně jako při pokládání kabelů, trubek apod.

UPÍNÁNÍ VÝROBKU

STRANA

→ ČEPOVÉ

→ SYSTÉM LEHNHOFF

→ SYSTÉM VERACHTERT

→ SYSTÉM OILQUICK

→ SYSTÉM S-STANDARD

→ SYSTÉM LIEBHERR

DETAILNÍ INFORMACE K UPÍNÁNÍ

93

SOUVISEJÍCÍ VÝROBEK

STRANA

→ RYCHLOUPÍNAČ

94 - 96

TŘÍDA	TONÁŽ STROJE	KOMERČNÍ KÓD	ŠÍŘKA (mm)	OBJEM (m ³)
10	25 - 31 t	D - HD - 10 - 600	600	0,47
		D - HD - 10 - 800	800	0,69
		D - HD - 10 - 1000	1000	0,91
		D - HD - 10 - 1200	1200	1,14
		D - HD - 10 - 1400	1400	1,37
		D - HD - 10 - 1500	1500	1,49
11	31 - 40 t	D - HD - 11 - 850	850	0,93
		D - HD - 11 - 1000	1000	1,15
		D - HD - 11 - 1200	1200	1,44
		D - HD - 11 - 1500	1500	1,90
		D - HD - 11 - 1600	1600	2,05
12	36 - 60 t	D - HD - 12 - 1300	1300	1,88
		D - HD - 12 - 1550	1550	2,33
		D - HD - 12 - 1650	1650	2,51
		D - HD - 12 - 1750	1750	2,69
		D - HD - 12 - 1850	1850	2,88

J

HD

SKELETONOVÁ LOPATA FLAT TOP



PODMÍNKY PRÁCE

HD

DRUHY PRÁCE



POPIS VÝROBKU

Skeletonová lopata J do těžkých podmínek najde uplatnění např. při demoličních pracích ke třídění a nakládání různých materiálů. Stejně jako k oddělování hrubozrnných a jemných materiálů, k prosívání a čištění dlažebního kamene apod.

UPÍNÁNÍ VÝROBKU

STRANA

→ ČEPOVÉ

→ SYSTÉM LEHNHOFF

→ SYSTÉM VERACHTERT

→ SYSTÉM OILQUICK

→ SYSTÉM S-STANDARD

→ SYSTÉM LIEBHERR

DETAILNÍ INFORMACE K UPÍNÁNÍ

93

SOUVISEJÍCÍ VÝROBEK

STRANA

→ RYCHLOUPÍNAČ

94 - 96

TŘÍDA	TONÁŽ STROJE	KOMERČNÍ KÓD	ŠÍŘKA (mm)	OBJEM (m ³)
10	25 - 31 t	J - HD - 10 - 600	600	0,47
		J - HD - 10 - 800	800	0,69
		J - HD - 10 - 1000	1000	0,91
		J - HD - 10 - 1200	1200	1,14
		J - HD - 10 - 1400	1400	1,37
		J - HD - 10 - 1500	1500	1,49
11	31 - 40 t	J - HD - 11 - 850	850	0,93
		J - HD - 11 - 1000	1000	1,15
		J - HD - 11 - 1200	1200	1,44
		J - HD - 11 - 1500	1500	1,90
		J - HD - 11 - 1600	1600	2,05
12	36 - 60 t	J - HD - 12 - 1300	1300	1,88
		J - HD - 12 - 1550	1550	2,33
		J - HD - 12 - 1650	1650	2,51
		J - HD - 12 - 1750	1750	2,69
		J - HD - 12 - 1850	1850	2,88



R

HD

ŘETĚZOVÁ LOPATA



* Barevné schéma je pouze ilustrativní, nikoliv určující typ materiálu

PODMÍNKY PRÁCE

HD

DRUHY PRÁCE



POPIS VÝROBKU

Řetězová lopata R do těžkých podmínek najde uplatnění např. při práci se soudržným materiálem jako je např. jíl. Pro upínání typu Lehnhoff, Oilquick, Liebherr použít jiný typ korpusu.

UPÍNÁNÍ VÝROBKU

STRANA

→ ČEPOVÉ

→ SYSTÉM LEHNHOFF

→ SYSTÉM VERACHTERT

→ SYSTÉM OILQUICK

→ SYSTÉM S-STANDARD

→ SYSTÉM LIEBHERR

DETAILNÍ INFORMACE K UPÍNÁNÍ

100

SOUVISEJÍCÍ VÝROBEK

STRANA

→ RYCHLOUPÍNAČ

94 - 96

TŘÍDA	TONÁŽ STROJE	KOMERČNÍ KÓD	ŠÍŘKA (mm)	OBJEM (m ³)
10	25 - 31 t	R - HD - 10 - 600	600	0,46
		R - HD - 10 - 800	800	0,68
		R - HD - 10 - 1000	1000	0,91
		R - HD - 10 - 1200	1200	1,19
		R - HD - 10 - 1400	1400	1,43
		R - HD - 10 - 1500	1500	1,53
10,5	25 - 31 t	R - HD - 10,5 - 600	600	0,50
		R - HD - 10,5 - 800	800	0,75
		R - HD - 10,5 - 1000	1000	1,00
		R - HD - 10,5 - 1200	1200	1,27
		R - HD - 10,5 - 1400	1400	1,54
		R - HD - 10,5 - 1500	1500	1,67
11	31 - 40 t	R - HD - 11 - 850	850	0,86
		R - HD - 11 - 1000	1000	1,06
		R - HD - 11 - 1200	1200	1,32
		R - HD - 11 - 1500	1500	1,80
		R - HD - 11 - 1600	1600	2,00
		12	36 - 60 t	R - HD - 12 - 1300
R - HD - 12 - 1550	1550			2,23
R - HD - 12 - 1650	1650			2,41
R - HD - 12 - 1750	1750			2,60
R - HD - 12 - 1850	1850			2,77



DB

HD

DOKONČOVACÍ LOPATA DB

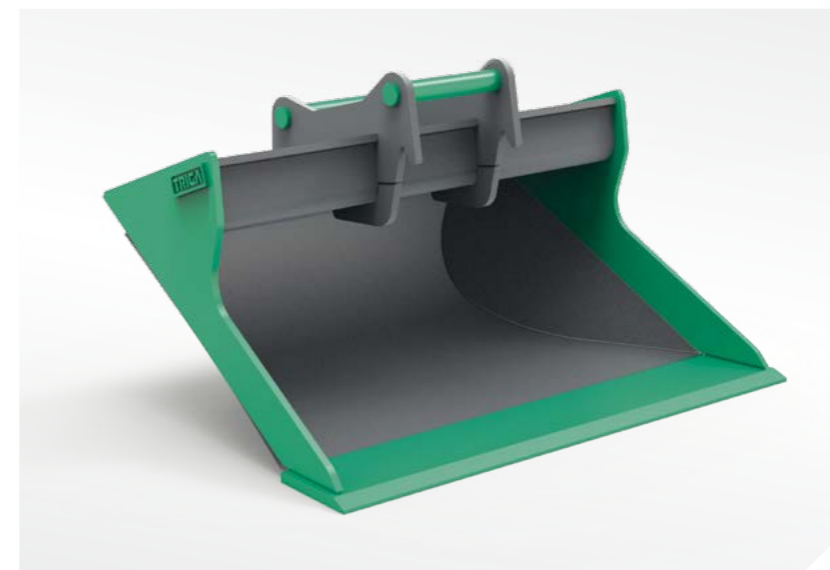

PODMÍNKY PRÁCE

HD

DRUHY PRÁCE



TŘÍDA	TONÁŽ STROJE	KOMERČNÍ KÓD	ŠÍŘKA (mm)	OBJEM (l)
10	25 - 30 t	DB-HD-10-2000	2000	1600

POPIS VÝROBKU

Dokončovací lopata DB do těžkých podmínek je optimalizovaná pro použití s naklápací rotační hlavou. Ideální pro finální úpravu terénu. Rychlejší dokončení planýrování než s běžnou lopatou. Lepší přístupnost do stísněných míst.

UPÍNÁNÍ VÝROBKU

STRANA

→ ČEPOVÉ

→ SYSTÉM LEHNHOFF

→ SYSTÉM VERACHTERT

→ SYSTÉM OILQUICK

→ SYSTÉM S-STANDARD

→ SYSTÉM LIEBHERR

DETAILNÍ INFORMACE K UPÍNÁNÍ

100

SOUVISEJÍCÍ VÝROBEK

STRANA

→ RYCHLOUPÍNAČ

94 - 96

LOPATY

VELKÁ RYPADLA

LOPATY

VELKÁ RYPADLA



S

SVAHOVACÍ
LOPATA

GD

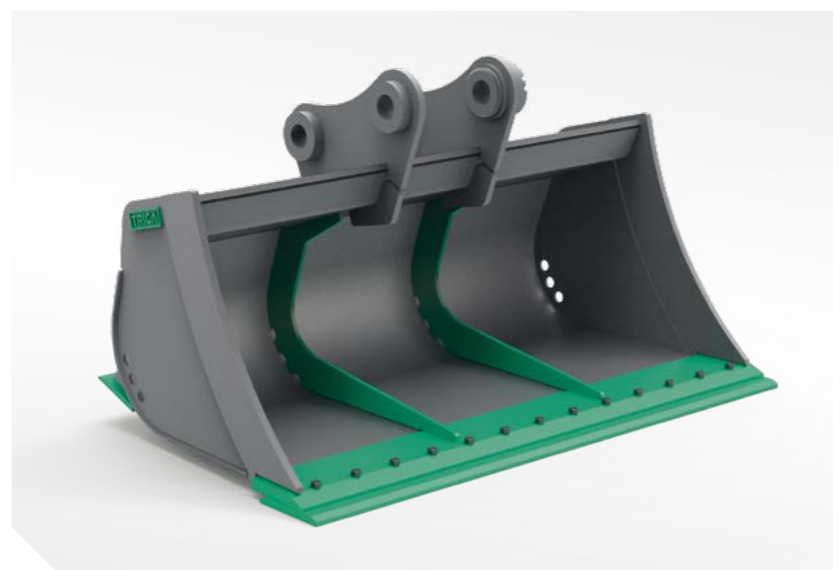

* Barevné schéma je pouze ilustrativní, nikoliv určující typ materiálu

PODMÍNKY PRÁCE

GD

DRUHY PRÁCE



POPIS VÝROBKU

Svahovací lopata S do běžných podmínek je navržena pro příkopové, svahovací, urovnávací a jiné dokončovací práce.

UPÍNÁNÍ VÝROBKU

STRANA

→ ČEPOVÉ

→ SYSTÉM LEHNHOFF

→ SYSTÉM VERACHTERT

→ SYSTÉM OILQUICK

→ SYSTÉM S-STANDARD

→ SYSTÉM LIEBHERR

[DETAILNÍ INFORMACE K UPÍNÁNÍ](#) 100

SOUVISEJÍCÍ VÝROBEK

STRANA

→ RYCHLOUPÍNAČ

94 - 96

TŘÍDA	TONÁŽ STROJE	KOMERČNÍ KÓD	ŠÍŘKA (mm)	OBJEM (m ³)
10	25 - 31 t	S - GD - 10 - 2000	2000	1,26
		S - GD - 10 - 2200	2200	1,38
		S - GD - 10 - 2400	2400	1,51

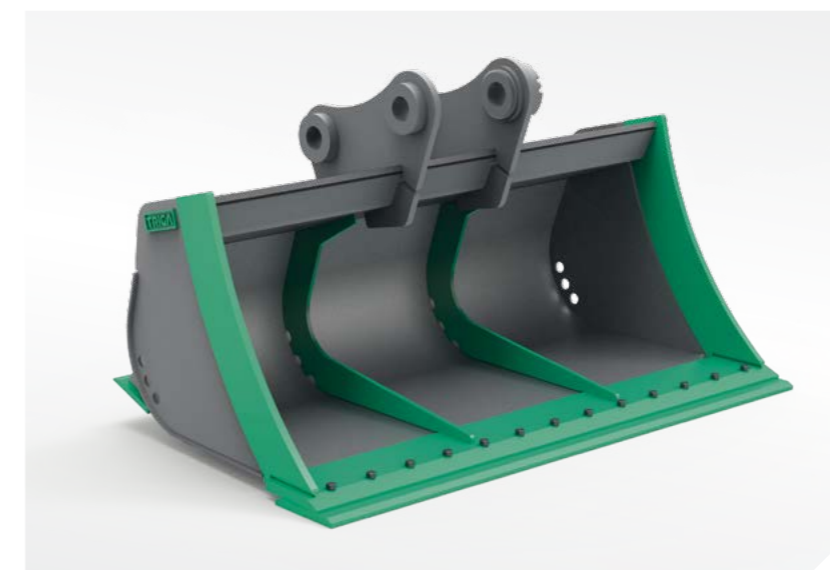
SVAHOVACÍ
LOPATA

S

HD

PODMÍNKY PRÁCE

HD

DRUHY PRÁCE



POPIS VÝROBKU

Svahovací lopata S do těžkých podmínek je navržena pro příkopové, svahovací, urovnávací a jiné dokončovací práce.

UPÍNÁNÍ VÝROBKU

STRANA

→ ČEPOVÉ

→ SYSTÉM LEHNHOFF

→ SYSTÉM VERACHTERT

→ SYSTÉM OILQUICK

→ SYSTÉM S-STANDARD

→ SYSTÉM LIEBHERR

[DETAILNÍ INFORMACE K UPÍNÁNÍ](#) 100

SOUVISEJÍCÍ VÝROBEK

STRANA

→ RYCHLOUPÍNAČ

94 - 96

TŘÍDA	TONÁŽ STROJE	KOMERČNÍ KÓD	ŠÍŘKA (mm)	OBJEM (m ³)
10	25 - 31 t	S-HD-10-2000	2000	1,26
		S-HD-10-2200	2200	1,38
		S-HD-10-2400	2400	1,51
11	31 - 40 t	S-HD-11-2000	2000	1,49
		S-HD-11-2200	2200	1,65
		S-HD-11-2400	2400	1,82
12	36 - 60 t	S-HD-12-2200	2200	1,78
		S-HD-12-2400	2400	1,96
		S-HD-12-2500	2500	2,05



W

GD

NAKLÁPĚCÍ
SVAHOVACÍ
LOPATA

* Barevné schéma je pouze ilustrativní, nikoliv určující typ materiálu

NAKLOPENÍ **2 x 45°**

PODMÍNKY PRÁCE **GD**

DRUHY PRÁCE

POPIS VÝROBKU

Naklápeč lopata W do běžných podmínek je navržena pro příkopové, svahovací, urovnávací a jiné dokončovací práce. Naklápeč pomocí hydraulických válců s teleskopickým krytem.

UPÍNÁNÍ VÝROBKU

STRANA

- ČEPOVÉ
- SYSTÉM LEHNHOFF
- SYSTÉM VERACHTERT
- SYSTÉM OILQUICK
- SYSTÉM S-STANDARD
- SYSTÉM LIEBHERR

DETAILNÍ INFORMACE K UPÍNÁNÍ

100

SOUVISEJÍCÍ VÝROBEK

STRANA

- RYCHLOUPÍNAČ 94 - 96

TŘÍDA	TONÁŽ STROJE	KOMERČNÍ KÓD	ŠÍŘKA (mm)	OBJEM (m ³)
10	25 - 31 t	W - GD - 10 - 2000	2000	1,26
		W - GD - 10 - 2200	2200	1,38
		W - GD - 10 - 2400	2400	1,51

LOPATY

VELKÁ RYPADLA

W

HD

NAKLÁPĚCÍ
SVAHOVACÍ
LOPATA

NAKLOPENÍ **2 x 45°**

PODMÍNKY PRÁCE **HD**

DRUHY PRÁCE

POPIS VÝROBKU

Naklápeč lopata W do těžkých podmínek je navržena pro příkopové, svahovací, urovnávací a jiné dokončovací práce. Naklápeč pomocí hydraulických válců s teleskopickým krytem.

UPÍNÁNÍ VÝROBKU

STRANA

- ČEPOVÉ
- SYSTÉM LEHNHOFF
- SYSTÉM VERACHTERT
- SYSTÉM OILQUICK
- SYSTÉM S-STANDARD
- SYSTÉM LIEBHERR

DETAILNÍ INFORMACE K UPÍNÁNÍ

100

SOUVISEJÍCÍ VÝROBEK

STRANA

- RYCHLOUPÍNAČ 94 - 96

TŘÍDA	TONÁŽ STROJE	KOMERČNÍ KÓD	ŠÍŘKA (mm)	OBJEM (m ³)
10	25 - 31 t	W-HD-10-2000	2000	1,26
		W-HD-10-2200	2200	1,38
		W-HD-10-2400	2400	1,51
11	31 - 40 t	W-HD-11-2000	2000	1,49
		W-HD-11-2200	2200	1,65
		W-HD-11-2400	2400	1,82
12	36 - 60 t	W-HD-12-2200	2200	1,78
		W-HD-12-2400	2400	1,96
		W-HD-12-2500	2500	2,05

LOPATY

VELKÁ RYPADLA



WR

GD

NAKLÁPĚCÍ SVAHOVACÍ LOPATA S MOTOREM



* Barevné schéma je pouze ilustrativní, nikoliv určující typ materiálu

NAKLOPENÍ **2 x 50°**

PODMÍNKY PRÁCE **GD**

DRUHY PRÁCE **▲**

POPIS VÝROBKU

Naklápeč lopata WR do běžných podmínek je navržena pro příkopové, svahovací, urovnávací a jiné dokončovací práce. Nakládání pomocí bezúdržbového hydromotoru s dlouhou životností.

UPÍNÁNÍ VÝROBKU

STRANA

- ČEPOVÉ
- SYSTÉM LEHNHOFF
- SYSTÉM VERACHTERT
- SYSTÉM OILQUICK
- SYSTÉM S-STANDARD
- SYSTÉM LIEBHERR

DETAILNÍ INFORMACE K UPÍNÁNÍ 100

SOUVISEJÍCÍ VÝROBEK

STRANA

- RYCHLOUPÍNAČ 94 - 96

TŘÍDA	TONÁŽ STROJE	KOMERČNÍ KÓD	ŠÍŘKA (mm)	OBJEM (m ³)
10	25 - 31 t	WR - GD - 10 - 2000	2000	1,26
		WR - GD - 10 - 2200	2200	1,38
		WR - GD - 10 - 2400	2400	1,51



WR

HD

NAKLÁPĚCÍ SVAHOVACÍ LOPATA S MOTOREM



NAKLOPENÍ **2 x 50°**

PODMÍNKY PRÁCE **HD**

DRUHY PRÁCE **▲**

POPIS VÝROBKU

Naklápeč lopata WR do těžkých podmínek je navržena pro příkopové, svahovací, urovnávací a jiné dokončovací práce. Nakládání pomocí bezúdržbového hydromotoru s dlouhou životností.

UPÍNÁNÍ VÝROBKU

STRANA

- ČEPOVÉ
- SYSTÉM LEHNHOFF
- SYSTÉM VERACHTERT
- SYSTÉM OILQUICK
- SYSTÉM S-STANDARD
- SYSTÉM LIEBHERR

DETAILNÍ INFORMACE K UPÍNÁNÍ 100

SOUVISEJÍCÍ VÝROBEK

STRANA

- RYCHLOUPÍNAČ 94 - 96

TŘÍDA	TONÁŽ STROJE	KOMERČNÍ KÓD	ŠÍŘKA (mm)	OBJEM (m ³)
10	25 - 31 t	WR - HD - 10 - 2000	2000	1,26
		WR - HD - 10 - 2200	2200	1,38
		WR - HD - 10 - 2400	2400	1,51

ROZRÝVACÍ
HÁK

* Barevné schéma je pouze ilustrativní, nikoliv určující typ materiálu

PODMÍNKY PRÁCE

SD

DRUHY PRÁCE



POPIS VÝROBKU

Rozrývací hák Y do náročných podmínek vhodný pro demoliční práce, k narušování skal a tvrdých materiálů.

UPÍNÁNÍ VÝROBKU

STRANA

→ ČEPOVÉ

→ SYSTÉM LEHNHOFF

→ SYSTÉM VERACHTERT

→ SYSTÉM OILQUICK

→ SYSTÉM S-STANDARD

→ SYSTÉM LIEBHERR

DETAILNÍ INFORMACE K UPÍNÁNÍ

100

SOUVISEJÍCÍ VÝROBEK

STRANA

→ RYCHLOUPÍNAČ

94 - 96

TŘÍDA	TONÁŽ STROJE	KOMERČNÍ KÓD
10	25 - 31 t	Y - SD - 10
11	31 - 40 t	Y - SD - 11
12	36 - 60 t	Y - SD - 12
13	52 - 71 t	Y - SD - 13
14	71 - 90 t	Y - SD - 14



DRAPÁK



PODMÍNKY PRÁCE

HD

DRUHY PRÁCE



POPIS VÝROBKU

Drapak TCB do běžných podmínek je určen pro hlubinnou těžbu.

TŘÍDA	TONÁŽ STROJE	KOMERČNÍ KÓD	ŠÍŘKA (mm)	OBJEM (l)
10	25 - 30 t	TCB-115FT	1200	1150
		TCB-130FT	1200	1300
		TCB-140HT	1200	1400
		TCB-155FT	1200	1550
11	30 - 40 t	TCB-115FT	1200	1150
		TCB-130FT	1200	1300
		TCB-140HT	1200	1400
		TCB-155FT	1200	1550

UPÍNÁNÍ VÝROBKU

STRANA

→ ČEPOVÉ

DETAILNÍ INFORMACE K UPÍNÁNÍ

100

QC
MS/HS

RYCHLOUPÍNAČ TYPU LEHNHOFF

QC
HQC

100% KOMPATIBILITA SE SYSTÉMEM LEHNHOFF

OBSAHUJE
ZÁVĚSNÝ HÁKPROVEDENÍ
RYCHLOUPÍNAČE

DRUHY PRÁCE



* Barevné schéma je pouze ilustrativní, nikoliv určující typ materiálu

POPIS VÝROBKU

Rychloupínač QC MS/HS slouží k upnutí všech druhů přídatných zařízení se systémem Lehnhoff. Uspadňuje a urychluje výměnu přídatného zařízení.

TŘÍDA	TONÁŽ STROJE	KOMERČNÍ KÓD QC	KOMERČNÍ KÓD HQC
10	25 - 31 t	QC - MS21	HQC - HS21
10,5	25 - 31 t	QC - MS25	HQC - HS25
11	31 - 40 t	QC - MS25	HQC - HS25
12	36 - 60 t	—	HQC - HS40

VELKÁ RYPADLA

RYCHLOUPÍNAČ TYPU VERACHTERT

QC
CWQC
HQCOBSAHUJE
ZÁVĚSNÝ HÁKPROVEDENÍ
RYCHLOUPÍNAČE

DRUHY PRÁCE



POPIS VÝROBKU

Rychloupínač QC CW slouží k upnutí všech druhů přídatných zařízení se systémem Verachttert. Uspadňuje a urychluje výměnu přídatného zařízení.

TŘÍDA	TONÁŽ STROJE	KOMERČNÍ KÓD QC	KOMERČNÍ KÓD HQC
10	25 - 31 t	QC - CW40	HQC - HCW40
		QC - CW40S	HQC - HCW40S
10,5	25 - 31 t	QC - CW40	HQC - HCW40
		QC - CW40S	HQC - HCW40S
11	31 - 40 t	QC - CW45	HQC - HCW45
		QC - CW45S	HQC - HCW45S
12	36 - 60 t	QC - CW55	HQC - HCW55
		QC - CW55S	HQC - HCW55S

RYCHLOUPÍNAČE

VELKÁ RYPADLA



RYCHLOUPÍNAČ TYPU S-STANDARD

QC
S

QC

HQC

RYCHLOUPÍNAČE

VELKÁ RYPADLA

OBSAHUJE
ZÁVĚSNÝ HÁKPROVEDENÍ
RYCHLOUPÍNAČE

DRUHY PRÁCE



* Barevné schéma je pouze ilustrativní, nikoliv určující typ materiálu

POPIS VÝROBKU

Rychloupínač QC S-standard slouží k upnutí všech druhů přídatných zařízení se systémem S-Standard. Uspodňuje a urychluje výměnu přídatného zařízení

TŘÍDA	TONÁŽ STROJE	KOMERČNÍ KÓD QC	KOMERČNÍ KÓD HQC
10	25 - 31 t	QC - MS21	HQC - HS21
10,5	25 - 31 t	QC - MS25	HQC - HS25
11	31 - 40 t	QC - MS25	HQC - HS25
12	36 - 60 t	—	HQC - HS40

— MECHANICKÉ PROVEDENÍ — HYDRAULICKÉ PROVEDENÍ



INDIVIDUÁLNÍ ZAKÁZKOVÁ VÝROBA

JC - HD

SKELETONOVÁ LOPATA

POPIS VÝROBKU

Skeletonová lopata JC do těžkých podmínek najde uplatnění např. při demoličních pracích ke třídění a nakládání různých materiálů. Stejně jako k oddělování hrubozrnných a jemných materiálů, k prosívání a čištění dlažebního kamene apod.



BP - HD

BLOKOVÁ LOPATA

POPIS VÝROBKU

Bloková lopata BP do těžkých podmínek je speciální typ lopaty, která se používá především při manipulaci s velkými a těžkými kamennými bloky, například žulovými kvádry. Má zesílenou konstrukci, vyšší pevnost a upravený tvar, který umožňuje bezpečné podebrání a přemístění masivních kusů horniny bez jejich poškození nebo sklouznutí.



Y2 - HD

DVOJITÝ ROZRÝVACÍ HÁK

POPIS VÝROBKU

Dvojitý rozrývací hák Y2 do náročných podmínek vhodný pro demoliční práce, k narušování tvrdých materiálů. Efektivnější pronikání do materiálu. Vyšší stabilita při práci.



* Barevné schéma je pouze ilustrativní, nikoliv určující typ materiálu



VRCHOVÁ LOPATA

POPIS VÝROBKU

Vrchová lopata pro hydraulická rýpadla je navržena pro čelní nabírání materiálu před strojem a maximální výkon při těžkých pracovních nasazeních. Ideálně se uplatňuje v lomech, při těžbě i rozsáhlých zemních pracích, kde umožňuje rychlé a efektivní plnění díky optimalizované geometrii a velkému objemu. Robustní konstrukce se zesílenými bočnicemi a vysoce odolnými břity zajišťuje dlouhou životnost i v nejnáročnějších podmínkách. Lopata je konstruována pro maximální využití rypných sil moderních rýpadel a vysokou produktivitu provozu.



ČEPOVÉ

Disponujeme všemi typy čepových upínání pro rypadla na evropském trhu.



KOMPATIBILITA

CATERPILLAR
KOMATSU
HITACHI
VOLVO
LIEBHERR
BOBCAT
A DALŠÍ

SYSTÉM LEHNHOFF

Upínání je plně kompatibilní s upínacím systémem Lehnhoff.



TYP

SW 01 / SW 01 (Symlock)
SW 03 / SW 03 (Symlock)
SW 08 / SW 08 (Symlock)
SW 10
SW 21/25
SW 40
—

SYSTÉM VERACHTERT

Upínání je plně kompatibilní s upínacím systémem Verachtert / Caterpillar.



TYP

CA 05
CA 10
CA 20/30/40 / CA 20/30/40S
CA 45 / CA 45S
CA 55 / CA 55S
CA 70
—

SYSTÉM OILQUICK

Upínání je plně kompatibilní s upínacím systémem Oilquick.



TYP

OQ 40
OQ 45
OQ 60
OQ 70
OQ 80
OQ 90
OQ 120

SYSTÉM S-STANDARD

Upínání je plně kompatibilní s upínacím systémem S-Standard.



TYP

S 30/150	S 70
S 30/180	S 80
S 40	S 90
S 40/240	S 100
S 45	S 120
S 50	
S 60	

SYSTÉM LIEBHERR

Upínání je plně kompatibilní s upínacím systémem Liebherr.



TYP

SW 22
SW 33
SW 48
SW 66
SW 77
SW 92
—



Ostatní typy upínání na poptávku.

* Barevné schéma je pouze ilustrativní, nikoliv určující typ materiálu



ČEPOVÉ

Šroubovací / navařovací verze.

SYSTÉM LEHNHOFF

Šroubovací / navařovací verze.

SYSTÉM VERACHTERT

Šroubovací / navařovací verze.

SYSTÉM S-STANDARD

Šroubovací / navařovací verze.

POPIS

Konzole K slouží k montáži na přídatné zařízení jako je bourací kladivo, demoliční nůžky, fréza, drapáky, úklidové prostředky apod.

SYSTÉM LEHNHOFF

Upínání je plně kompatibilní s upínacím systémem Lehnhoff

PROVEDENÍ STANDARD

SW 01
SW 03
SW 08
SW 10
SW 21/25

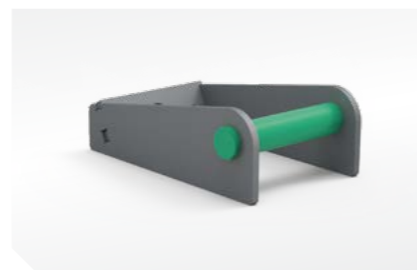

PROVEDENÍ SYMLOCK

SW 01 (Symlock)
SW 03 (Symlock)
SW 08 (Symlock)
-
-



* Barevné schéma je pouze ilustrativní, nikoliv určující typ materiálu

SYSTÉM VERACHTERT

Upínání je plně kompatibilní s upínacím systémem Verachtert / Caterpillar

PROVEDENÍ STANDARD

CA 05
CA 10
CA 20/30/40
CA 45
CA 55



PROVEDENÍ DOUBLE

CA 05 (Double)
CA 10 (Double)
CA 20/30/40 (Double)
-
-



OILQUICK / S-STANDARD

Upínání je plně kompatibilní s upínacím systémem Oilquick / S-standard

POPIS

Universální upínání slouží k přestavbě lopat (případně jiného přídatného zařízení) na upínací systém dle požadavku zákazníka.

OILQUICK S-STANDARD

S30-150/QC-S30-180	OQ 40
S40	OQ 45
S45	OQ 60
S50	OQ 70
S60	OQ 80
S70	OQ 90
S80	OQ 120
S90	
S120	



ZÁVĚSNÝ HÁK



OZNAČENÍ	MAX. ZATÍŽENÍ (t)	OPRAVNÁ SADA	PRŮMĚR ZÁVĚSNÉHO LANÁ (mm)
C201	1,0	C201 05	21
C202	2,0	C202 05	25
C203	3,0	C203 05	25
C204	4,0	C204 05	38
C205	5,0	C205 05	40
C206	6,0	C206 05	40
C208	8,0	C208 05	45
C210	10,0	C210 05	50
C215	15,0	C215 05	50

POPIS

Závěsné háky s nosností od 1t do 18t z kované oceli poskytují bezpečný a spolehlivý způsob jak vybavit vaše přídatné zařízení pro manipulace se závěsným břemenem.

POUŽITÍ HÁKU NA VÝROBKY

→ RYCHLOUPÍNAČE

→ NAKLÁPĚCÍ HLAVY

→ ROTAČNÍ HLAVY

→ NAKLÁPĚCÍ ROTAČNÍ HLAVY

→ OSTATNÍ VÝROBKY





EXPEDIČNÍ LOPATA

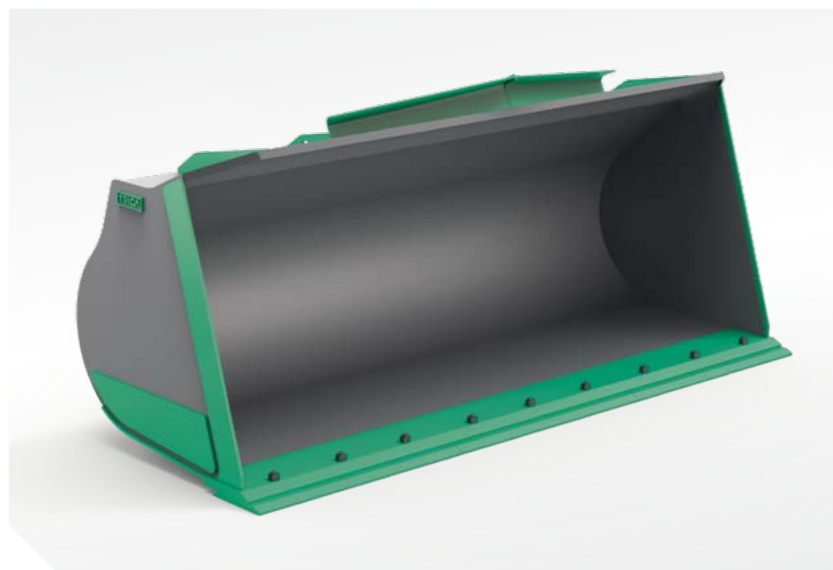

* Barevné schéma je pouze ilustrativní, nikoliv určující typ materiálu

PODMÍNKY PRÁCE

HD

DRUHY PRÁCE



POPIS VÝROBKU

Expediční lopata LS do těžkých podmínek najde uplatnění při nakládce a expedici materiálu.

SOUVISEJÍCÍ VÝROBEK

STRANA

→ RYCHLOUPÍNAČ

107 - 109

TŘÍDA	TONÁŽ STROJE	KOMERČNÍ KÓD	ŠÍŘKA (mm)	OBJEM (m³)
2	2 - 5 t	LS - HD - 2 - 1600	1600	0,53 - 0,62
		LS - HD - 2 - 1700	1700	0,57 - 0,66
		LS - HD - 2 - 1800	1800	0,60 - 0,71
		LS - HD - 2 - 1900	1900	0,64 - 0,75
		LS - HD - 2 - 2000	2000	0,67 - 0,79
2,5	2 - 5 t	LS - HD - 2,5 - 1800	1800	0,69 - 0,82
		LS - HD - 2,5 - 1900	1900	0,73 - 0,87
		LS - HD - 2,5 - 2000	2000	0,77 - 0,91
		LS - HD - 2,5 - 2100	2100	0,81 - 0,96
		LS - HD - 2,5 - 2200	2200	0,85 - 1,01
		LS - HD - 2,5 - 2300	2300	0,89 - 1,06
		LS - HD - 2,5 - 2400	2400	0,93 - 1,11
3	4 - 7 t	LS - HD - 3 - 1800	1800	0,77 - 0,91
		LS - HD - 3 - 1900	1900	0,81 - 0,97
		LS - HD - 3 - 2000	2000	0,86 - 1,02
		LS - HD - 3 - 2100	2100	0,90 - 1,07
		LS - HD - 3 - 2200	2200	0,94 - 1,13
		LS - HD - 3 - 2300	2300	0,99 - 1,18
		LS - HD - 3 - 2400	2400	1,04 - 1,24
3,5	4 - 7 t	LS - HD - 3,5 - 1900	1900	1,00 - 1,17
		LS - HD - 3,5 - 2000	2000	1,05 - 1,24
		LS - HD - 3,5 - 2100	2100	1,11 - 1,30
		LS - HD - 3,5 - 2200	2200	1,16 - 1,37
		LS - HD - 3,5 - 2300	2300	1,22 - 1,43
		LS - HD - 3,5 - 2400	2400	1,27 - 1,50
		LS - HD - 3,5 - 2500	2500	1,33 - 1,56
4	6 - 11 t	LS - HD - 3,5 - 2600	2600	1,39 - 1,63
		LS - HD - 4 - 2000	2000	1,18 - 1,37
		LS - HD - 4 - 2100	2100	1,24 - 1,44
		LS - HD - 4 - 2200	2200	1,30 - 1,52
		LS - HD - 4 - 2300	2300	1,36 - 1,59
		LS - HD - 4 - 2400	2400	1,43 - 1,66
		LS - HD - 4 - 2500	2500	1,49 - 1,74
4,5	6 - 11 t	LS - HD - 4 - 2600	2600	1,55 - 1,81
		LS - HD - 4 - 2700	2700	1,61 - 1,88
		LS - HD - 4,5 - 2200	2200	1,43 - 1,66
		LS - HD - 4,5 - 2300	2300	1,50 - 1,74
		LS - HD - 4,5 - 2400	2400	1,57 - 1,82
		LS - HD - 4,5 - 2500	2500	1,64 - 1,90
		LS - HD - 4,5 - 2600	2600	1,71 - 1,98
		LS - HD - 4,5 - 2700	2700	1,78 - 2,06
		LS - HD - 4,5 - 2800	2800	1,84 - 2,14



SKELETONOVÁ LOPATA

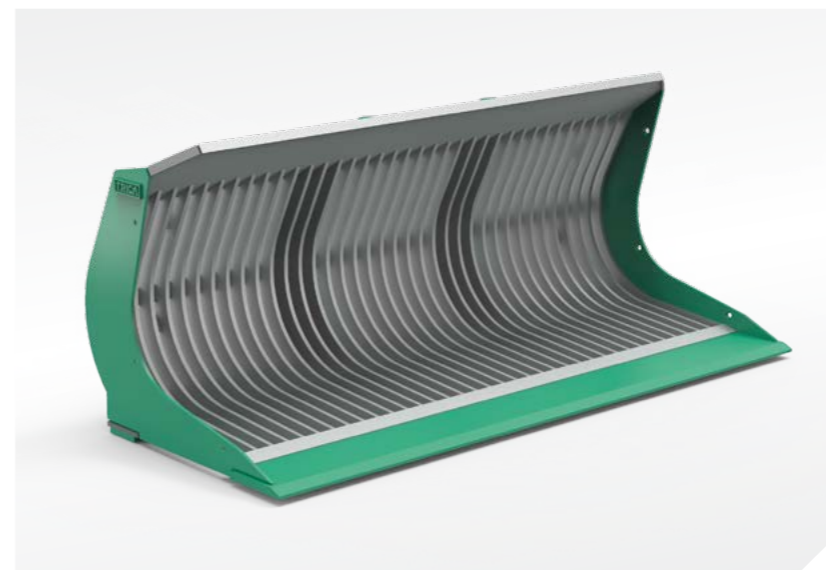

PODMÍNKY PRÁCE

HD

DRUHY PRÁCE



POPIS VÝROBKU

Skeletonová lopata LG do těžkých podmínek najde uplatnění při nakládce a třídění velikosti materiálu.

TŘÍDA	TONÁŽ STROJE	KOMERČNÍ KÓD	ŠÍŘKA (mm)	OBJEM (m³)
2	2 - 5 t	LG - HD - 2 - 1719	1719	0,63 - 0,66
		LG - HD - 2 - 1779	1779	0,66 - 0,69
		LG - HD - 2 - 1839	1839	0,68 - 0,72
		LG - HD - 2 - 1899	1899	0,70 - 0,74
		LG - HD - 2 - 1959	1959	0,73 - 0,77
		LG - HD - 2 - 2019	2019	0,75 - 0,79
		LG - HD - 2 - 2079	2079	0,78 - 0,82
		LG - HD - 2 - 2139	2139	0,80 - 0,85
		LG - HD - 2 - 2199	2199	0,83 - 0,87
		LG - HD - 2 - 2259	2259	0,85 - 0,90
		LG - HD - 2 - 2319	2319	0,87 - 0,92
3	4 - 7 t	LG - HD - 3 - 1719	1719	0,71 - 0,75
		LG - HD - 3 - 1779	1779	0,74 - 0,78
		LG - HD - 3 - 1839	1839	0,77 - 0,81
		LG - HD - 3 - 1899	1899	0,80 - 0,84
		LG - HD - 3 - 1959	1959	0,82 - 0,87
		LG - HD - 3 - 2019	2019	0,85 - 0,89
		LG - HD - 3 - 2079	2079	0,88 - 0,92
3,5	4 - 7 t	LG - HD - 3 - 2139	2139	0,90 - 0,95
		LG - HD - 3 - 2199	2199	0,93 - 0,98
		LG - HD - 3 - 2259	2259	0,96 - 1,01
		LG - HD - 3 - 2319	2319	0,99 - 1,04
		LG - HD - 3,5 - 2125	2125	1,03 - 1,09
		LG - HD - 3,5 - 2190	2190	1,07 - 1,12
		LG - HD - 3,5 - 2255	2255	1,10 - 1,16
		LG - HD - 3,5 - 2320	2320	1,14 - 1,19
		LG - HD - 3,5 - 2385	2385	1,17 - 1,23
4	6 - 11 t	LG - HD - 3,5 - 2450	2450	1,21 - 1,27
		LG - HD - 3,5 - 2515	2515	1,24 - 1,30
		LG - HD - 3,5 - 2580	2580	1,28 - 1,34
		LG - HD - 4 - 2125	2125	1,20 - 1,25
		LG - HD - 4 - 2190	2190	1,24 - 1,30
		LG - HD - 4 - 2255	2255	1,28 - 1,34
		LG - HD - 4 - 2320	2320	1,32 - 1,38
4,5	6 - 11 t	LG - HD - 4 - 2385	2385	1,36 - 1,42
		LG - HD - 4 - 2450	2450	1,40 - 1,46
		LG - HD - 4 - 2515	2515	1,44 - 1,51
		LG - HD - 4 - 2580	2580	1,48 - 1,55
		LG - HD - 4,5 - 2320	2320	1,46 - 1,55
		LG - HD - 4,5 - 2385	2385	1,50 - 1,60
		LG - HD - 4,5 - 2450	2450	1,54 - 1,64
		LG - HD - 4,5 - 2515	2515	1,59 - 1,69
		LG - HD - 4,5 - 2580	2580	1,63 - 1,74
4,5	6 - 11 t	LG - HD - 4,5 - 2645	2645	1,68 - 1,79
		LG - HD - 4,5 - 2710	2710	1,72 - 1,84
		LG - HD - 4,5 - 2775	2775	1,76 - 1,88
		LG - HD - 4,5 - 2840	2840	1,81 - 1,93

SOUVISEJÍCÍ VÝROBEK

STRANA

→ RYCHLOUPÍNAČ

107 - 109



PR

GD

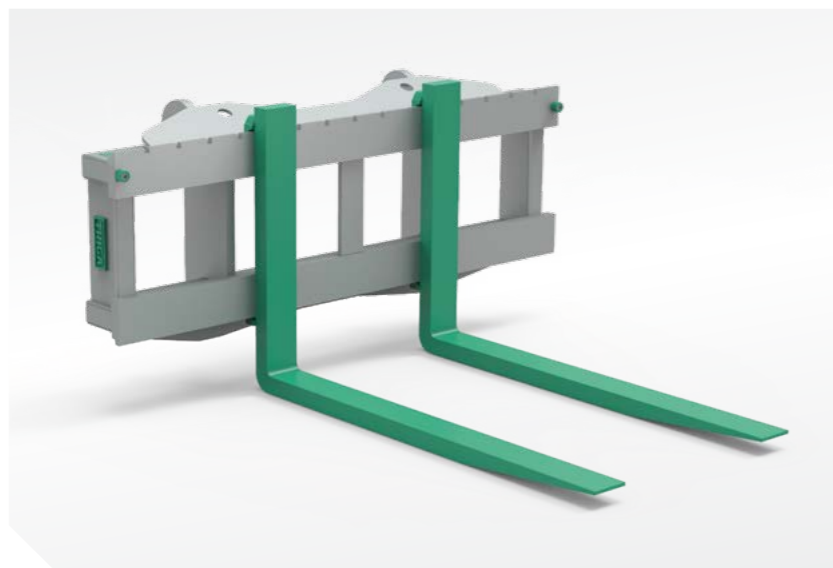
PALETIZAČNÍ
VIDLE

* Barevné schéma je pouze ilustrativní, nikoliv určující typ materiálu

PODMÍNKY PRÁCE

GD

DRUHY PRÁCE



POPIS VÝROBKU

Paletizační vidle PR do běžných podmínek se používají pro práci s paletami různých velikostí, popř. na manipulaci s dalším materiálem.

TŘÍDA	TONÁŽ STROJE	KOMERČNÍ KÓD
3	4 - 7t	PR - GD - 2 - 1200 x 100 x 40

SOUVISEJÍCÍ VÝROBEK

STRANA

→ RYCHLOUPÍNAČ

107 - 109

RYCHLOUPÍNAČ
QC PW

QC

PW

HQC



PROVEDENÍ RYCHLOUPÍNAČE



DRUHY PRÁCE



POPIS VÝROBKU

Rychloupínač QC PW slouží k upínání všech druhů přídavných zařízení. Pomáhá zvyšovat výkonnost a bezpečnost strojů.

TŘÍDA	TONÁŽ STROJE	KOMERČNÍ KÓD
4	6 - 11 t	HQC - PW2504
4,5	6 - 11 t	



RYCHLOUPÍNAČ TYPU YANMAR



* Barevné schéma je pouze ilustrativní, nikoliv určující typ materiálu

PROVEDENÍ RYCHLOUPÍNAČE



DRUHY PRÁCE



POPIS VÝROBKU

Rychloupínač typu Yanmar slouží k upínání přídatných zařízení. Pomáhá zvyšovat výkonnost a bezpečnost strojů.

TŘÍDA	TONÁŽ STROJE	KOMERČNÍ KÓD
2	2-5 t	HQCY - 2
3	4-7 t	HQCY -3,4
4	6-11 t	HQCY -3,4

RYCHLOUPÍNAČ TYPU VOLVO



PROVEDENÍ RYCHLOUPÍNAČE



DRUHY PRÁCE



POPIS VÝROBKU

Rychloupínač typu Volvo slouží k upínání přídatných zařízení. Pomáhá zvyšovat výkonnost a bezpečnost strojů.

TŘÍDA	TONÁŽ STROJE	KOMERČNÍ KÓD
2	2-5 t	HQCX - 2
3	4-7 t	HQCX -3,4
4	6-11 t	HQCX -3,4



LS

HD

EXPEDIČNÍ LOPATA



* Barevné schéma je pouze ilustrativní, nikoliv určující typ materiálu

PODMÍNKY PRÁCE

HD

DRUHY PRÁCE



POPIS VÝROBKU

Expediční lopata LS do těžkých podmínek najde uplatnění při nakládce a expedici materiálu.

TŘÍDA	TONÁŽ STROJE	KOMERČNÍ KÓD	(Š) ŠÍŘKA (mm)	(O) OBJEM (m ³)
5	10 - 14 t	LS - HD - 5 - (Š) - (O)	2200 - 2800	1,57 - 2,36
5,5	10 - 14 t	LS - HD - 5,5 - (Š) - (O)	2400 - 3000	1,92 - 2,79
6	12 - 17 t	LS - HD - 6 - (Š) - (O)	2400 - 3000	2,12 - 3,10
6,5	12 - 17 t	LS - HD - 6,5 - (Š) - (O)	2400 - 3000	2,28 - 3,31
7	15 - 20 t	LS - HD - 7 - (Š) - (O)	2500 - 3200	2,60 - 3,85
7,5	15 - 20 t	LS - HD - 7,5 - (Š) - (O)	2600 - 3200	2,83 - 4,04
8	18 - 25 t	LS - HD - 8 - (Š) - (O)	2800 - 3300	3,25 - 4,76
9	24 - 31 t	LS - HD - 9 - (Š) - (O)	2800 - 3600	3,93 - 5,80
10	26 - 36 t	LS - HD - 10 - (Š) - (O)	2900 - 3800	4,27 - 6,43
10,5	35 - 40 t	LS - HD - 10,5 - (Š) - (O)	2900 - 3800	4,57 - 6,84

SOUVISEJÍCÍ VÝROBEK

STRANA

→ RYCHLOUPÍNAČ

119

LSC

HD

EXPEDIČNÍ LOPATA S VYPOUKLÝMI BOKY LSC



PODMÍNKY PRÁCE

HD

DRUHY PRÁCE



POPIS VÝROBKU

Expediční lopata LSC do těžkých podmínek najde uplatnění při nakládce a expedici materiálu.

TŘÍDA	TONÁŽ STROJE	KOMERČNÍ KÓD	(Š) ŠÍŘKA (mm)	(O) OBJEM (m ³)
7,5	15 - 20 t	LSC - HD - 7,5	2600 - 3200	2,8 - 4,03
8	18 - 25 t	LSC - HD - 8	2600 - 3200	3,08 - 4,55
8,5	18 - 25 t	LSC - HD - 8,5	2600 - 3200	3,39 - 4,97
9	24 - 31 t	LSC - HD - 9	2800 - 3600	4,03 - 5,6

SOUVISEJÍCÍ VÝROBEK

STRANA

→ RYCHLOUPÍNAČ

119



LG

HD

SKELETONOVÁ LOPATA

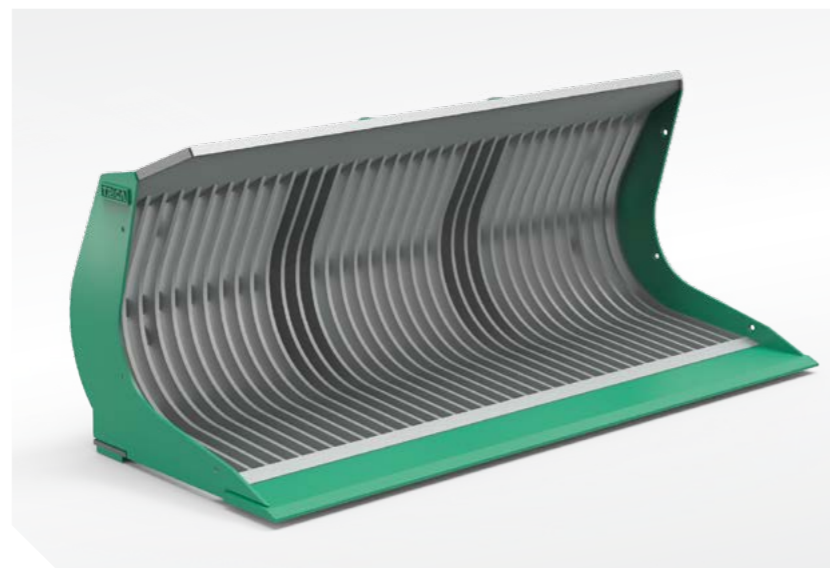

* Barevné schéma je pouze ilustrativní, nikoliv určující typ materiálu

PODMÍNKY PRÁCE

HD

DRUHY PRÁCE



POPIS VÝROBKU

Skeletonová lopata LG do těžkých podmínek najde uplatnění při nakládce a třídění velikosti materiálu.

TŘÍDA	TONÁŽ STROJE	KOMERČNÍ KÓD	(Š) ŠÍŘKA (mm)	(O) OBJEM (m³)
5	10 - 14 t	LG - HD - 5 - (Š) - (O)	2295 - 2895	1,56 - 2,13
5,5	10 - 14 t	LG - HD - 5,5 - (Š) - (O)	2295 - 2895	1,73 - 2,36
6	12 - 17 t	LG - HD - 6 - (Š) - (O)	2295 - 2895	1,87 - 2,55
6,5	12 - 17 t	LG - HD - 6,5 - (Š) - (O)	2450 - 3010	2,17 - 2,86
7	15 - 20 t	LG - HD - 7 - (Š) - (O)	2530 - 3090	2,45 - 2,57
7,5	15 - 20 t	LG - HD - 7,5 - (Š) - (O)	2540 - 3180	2,57 - 3,44
8	18 - 25 t	LG - HD - 8 - (Š) - (O)	2540 - 3180	2,70 - 3,62
9	24 - 31 t	LG - HD - 9 - (Š) - (O)	2700 - 3340	3,05 - 4,02

SOUVISEJÍCÍ VÝROBEK

STRANA

→ RYCHLOUPÍNAČ

119

LVVS

GD

VYSOKO-VÝKLOPNÁ LOPATA

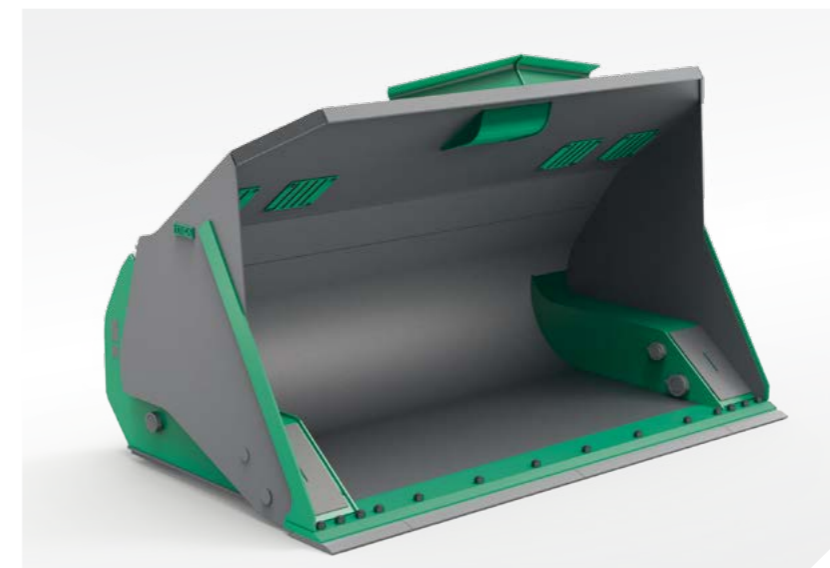

PODMÍNKY PRÁCE

GD

DRUHY PRÁCE



POPIS VÝROBKU

Vysokovýklopná lopata LVVS do běžných podmínek najde uplatnění při nakládce a expedici materiálu. Použití pro nakládku s požadavkem na výšku.

TŘÍDA	TONÁŽ STROJE	KOMERČNÍ KÓD	(Š) ŠÍŘKA (mm)	(O) OBJEM (m³)
5	10 - 14 t	LVVS - HD - 5 - (Š) - (O)	2400 - 2900	2,03 - 2,88
5,5	10 - 14 t	LVVS - HD - 5,5 - (Š) - (O)	2500 - 3000	2,74 - 3,81
6	12 - 17 t	LVVS - HD - 6 - (Š) - (O)	2500 - 3100	3,13 - 4,48
7	15 - 20 t	LVVS - HD - 7 - (Š) - (O)	2500 - 3200	3,55 - 5,22
7,5	15 - 20 t	LVVS - HD - 7,5 - (Š) - (O)	2600 - 3400	4,19 - 6,81
8	18 - 25 t	LVVS - HD - 8 - (Š) - (O)	2700 - 3500	5,01 - 7,96
8,5	18 - 25 t	LVVS - HD - 8,5 - (Š) - (O)	2800 - 3600	5,74 - 8,95
9	24 - 31 t	LVVS - HD - 9 - (Š) - (O)	2900 - 3700	6,49 - 10,02

SOUVISEJÍCÍ VÝROBEK

STRANA

→ RYCHLOUPÍNAČ

119

LOPATY

VELKÉ NAKLADAČE

LOPATY

VELKÉ NAKLADAČE



LVVL

GD

VYSOKO-VÝKLOPNÁ LOPATA S VYPOUKLÝMI BOKY LVVL

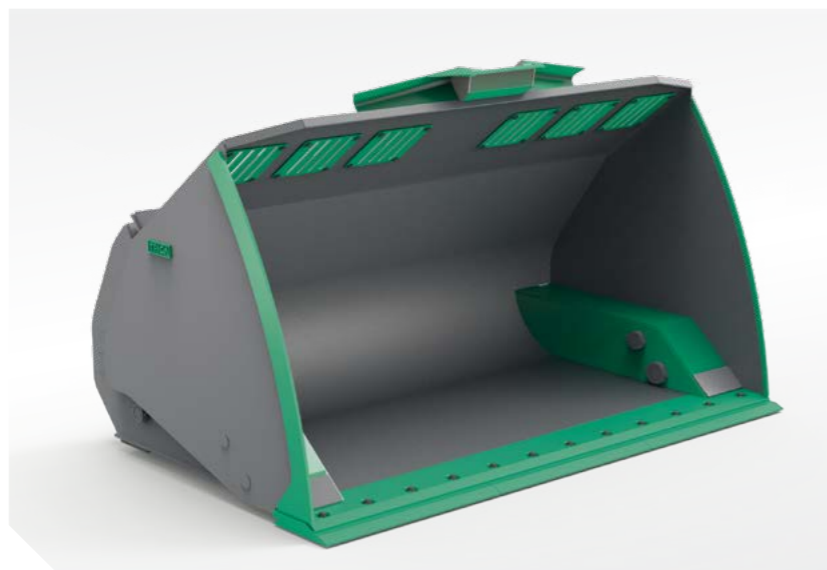

* Barevné schéma je pouze ilustrativní, nikoliv určující typ materiálu

PODMÍNKY PRÁCE

GD

DRUHY PRÁCE



MULTIFUNKČNÍ LOPATA



LM

HD

PODMÍNKY PRÁCE

HD

DRUHY PRÁCE



POPIS VÝROBKU

Vysokovýklopná lopata LVVL do běžných podmínek najde uplatnění při nakládce a expedici materiálu. Použití pro nakládku s požadavkem na výšku.

TŘÍDA	TONÁŽ STROJE	KOMERČNÍ KÓD	ŠÍŘKA (mm)	OBJEM (m ³)
7	15 - 20 t	LVVL - GD - 7	2500 - 3200	4,13 - 6,4
8	18 - 25 t	LVVL - GD - 8	2700 - 3500	4,81 - 6,6

SOUVISEJÍCÍ VÝROBEK

STRANA

→ RYCHLOUPÍNAČ

119

TŘÍDA	TONÁŽ STROJE	KOMERČNÍ KÓD	ŠÍŘKA (mm)	OBJEM (m ³)
8	18 - 25 t	LM - HD - 8 - 2600	2600	2,47 - 3,12
		LM - HD - 8 - 2700	2700	2,57 - 3,25
		LM - HD - 8 - 2800	2800	2,68 - 3,39
		LM - HD - 8 - 2900	2900	2,78 - 3,39
		LM - HD - 8 - 3000	3000	2,89 - 3,52
		LM - HD - 8 - 3100	3100	2,99 - 3,79
		LM - HD - 8 - 3200	3200	3,10 - 3,92
		LM - HD - 8 - 3300	3300	3,20 - 4,05

POPIS VÝROBKU

Multifunkční lopata LM do těžkých podmínek najde uplatnění při nakládce a expedici materiálu.

SOUVISEJÍCÍ VÝROBEK

STRANA

→ RYCHLOUPÍNAČ

119





LPS

GD

EXPEDIČNÍ LOPATA S PŘIDRŽOVAČEM

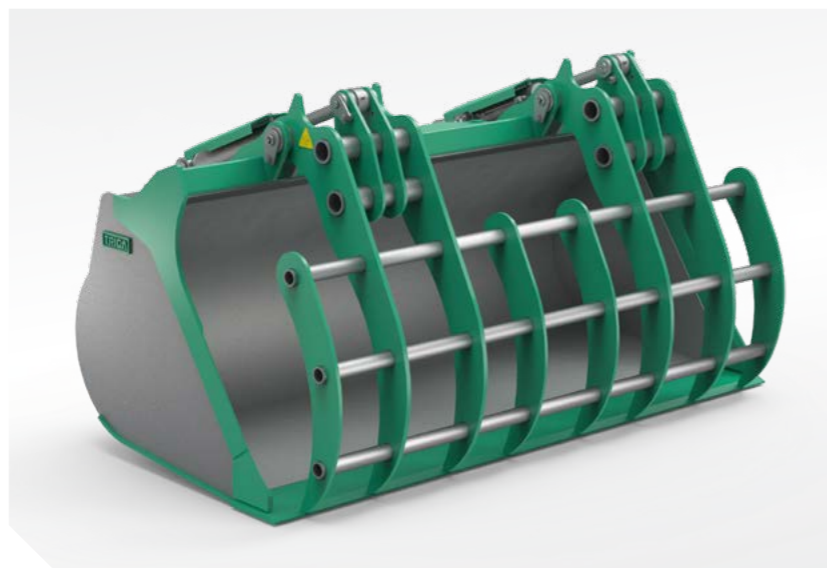

* Barevné schéma je pouze ilustrativní, nikoliv určující typ materiálu

PODMÍNKY PRÁCE

GD

DRUHY PRÁCE



POPIS VÝROBKU

Lopata s přídržovačem LPS do běžných podmínek najde uplatnění při nakládce a expedici materiálu, který je nutný pro jeho tvar při převozu přídržet.

TŘÍDA	TONÁŽ STROJE	KOMERČNÍ KÓD	ŠÍŘKA (mm)	OBJEM (m³)
6,5	12 - 17 t	LPS - GD - 6,5 - 2400	2400	2,30 - 2,38
		LPS - GD - 6,5 - 2500	2500	2,40 - 2,48
		LPS - GD - 6,5 - 2600	2600	2,50 - 2,59
		LPS - GD - 6,5 - 2700	2700	2,60 - 2,69
		LPS - GD - 6,5 - 2800	2800	2,70 - 2,80
		LPS - GD - 6,5 - 2900	2900	2,80 - 2,90
		LPS - GD - 6,5 - 3000	3000	2,91 - 3,01

SOUVISEJÍCÍ VÝROBEK

STRANA

→ RYCHLOUPÍNAČ

119

SKALNÍ LOPATA



PODMÍNKY PRÁCE

SD

DRUHY PRÁCE



TŘÍDA	TONÁŽ STROJE	KOMERČNÍ KÓD	ŠÍŘKA (mm)	OBJEM (m³)
8	18 - 25 t	LHD - SD - 8 - 2600	2600	2,49 - 2,72
		LHD - SD - 8 - 2700	2700	2,59 - 2,83
		LHD - SD - 8 - 2800	2800	2,69 - 2,94
		LHD - SD - 8 - 2900	2900	2,79 - 3,05
		LHD - SD - 8 - 3000	3000	2,89 - 3,16
		LHD - SD - 8 - 3100	3100	3,00 - 3,27
		LHD - SD - 8 - 3200	3200	3,10 - 3,39
		LHD - SD - 8 - 3300	3300	3,20 - 3,50
11	35 - 40 t	LHD - SD - 11 - 3400	3400	3,30 - 3,61
		LHD - SD - 11 - 3200	3200	5,43 - 5,98
		LHD - SD - 11 - 3300	3300	5,61 - 6,18
		LHD - SD - 11 - 3400	3400	5,79 - 6,38
		LHD - SD - 11 - 3450	3450	5,88 - 6,48
		LHD - SD - 11 - 3500	3500	5,97 - 6,58
		LHD - SD - 11 - 3600	3600	6,16 - 6,78
		LHD - SD - 11 - 3700	3700	6,33 - 6,98
		LHD - SD - 11 - 3800	3800	6,51 - 7,18
		LHD - SD - 11 - 3900	3900	6,69 - 7,38
LHD - SD - 11 - 4000	4000	6,87 - 7,58		

POPIS VÝROBKU

Skalní lopata LHD do náročných podmínek najde uplatnění při nakládce a expedici materiálu. Použití v lomovém provozu.

SOUVISEJÍCÍ VÝROBEK

STRANA

→ RYCHLOUPÍNAČ

119





PR

GD

PALETIZAČNÍ
VIDLE

GD

PODMÍNKY PRÁCE

DRUHY PRÁCE

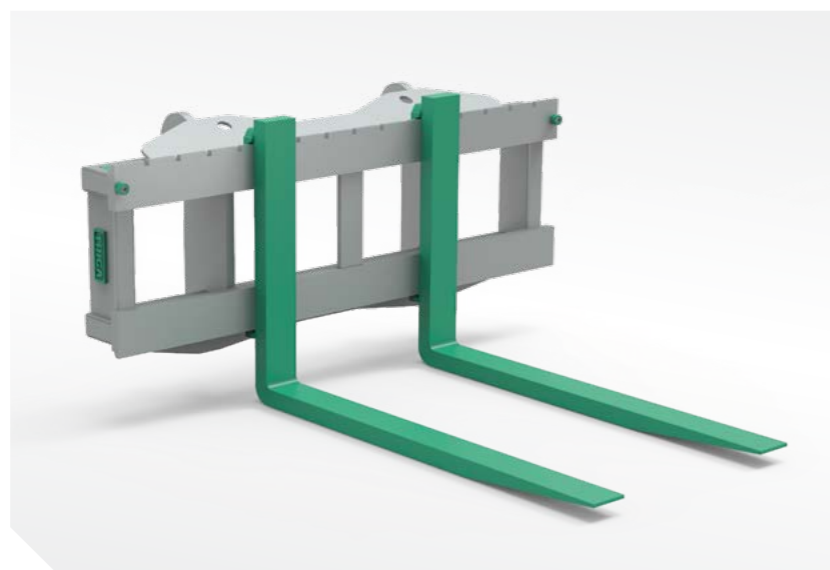

* Barevné schéma je pouze ilustrativní, nikoliv určující typ materiálu

POPIS VÝROBKU

Paletizační vidle PR do běžných podmínek se používají pro práci s paletami různých velikostí, popř. na manipulaci s dalším materiálem.

TŘÍDA	TONÁŽ STROJE	KOMERČNÍ KÓD
5	10 - 14 t	PR - GD - 4 - 1500 x 150 x 60
6	12 - 17 t	
7	15 - 20 t	
8	18 - 25 t	PR - GD - 4 - 2500 x 200 x 70
9	24 - 31 t	

SOUVISEJÍCÍ VÝROBEK

STRANA

→ RYCHLOUPÍNAČ

119



— POUZE NA DOTAZ

RYCHLOUPÍNAČ
QC PW

QC

PW

HQC

PROVEDENÍ RYCHLOUPÍNAČE



DRUHY PRÁCE



POPIS VÝROBKU

Rychloupínače QC PW slouží k upínání všech druhů přídatných zařízení. Pomáhají zvyšovat výkonnost a bezpečnost strojů.

TŘÍDA	TONÁŽ STROJE	KOMERČNÍ KÓD
5	10 - 14 t	HQC - PW2505
5,5	10 - 14 t	
6	12 - 17 t	HQC - PW2506
6,5	12 - 17 t	
7	15 - 20 t	HQC - PW2507
7,5	15 - 20 t	
8	18 - 25 t	HQC - PW2508
8,5	18 - 25 t	
9	24 - 31 t	HQC - PW2509

— MECHANICKÉ PROVEDENÍ
 — HYDRAULICKÉ PROVEDENÍ



INDIVIDUÁLNÍ ZAKÁZKOVÁ VÝROBA

HPR

HYDRAULICKÉ
PALETIZAČNÍ VIDLE

POPIS VÝROBKU

Hydraulické paletizační vidle HPR do běžných podmínek se používají pro práci s paletami různých velikostí, popř. na manipulaci s dalším materiálem.

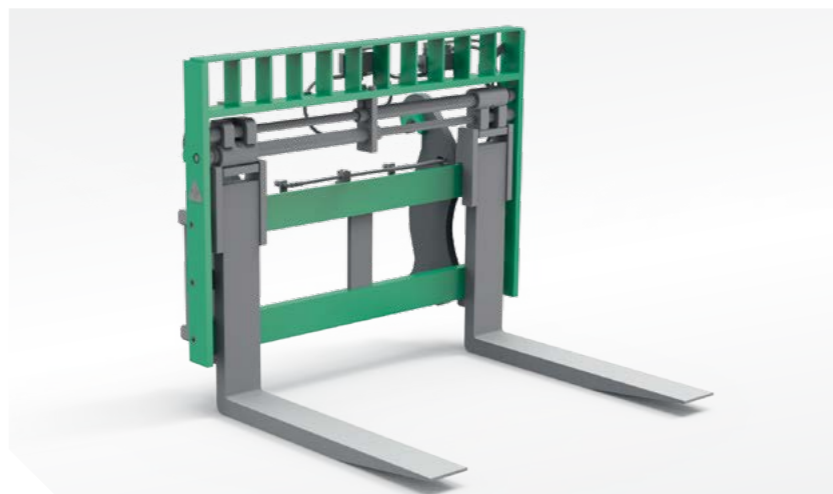

* Barevné schéma je pouze ilustrativní, nikoliv určující typ materiálu

LX

ČISTICÍ LOPATA

POPIS VÝROBKU

Čistící lopata LX do běžných podmínek se používají na dočišťování ploch, shrnování zbytků materiálu apod.

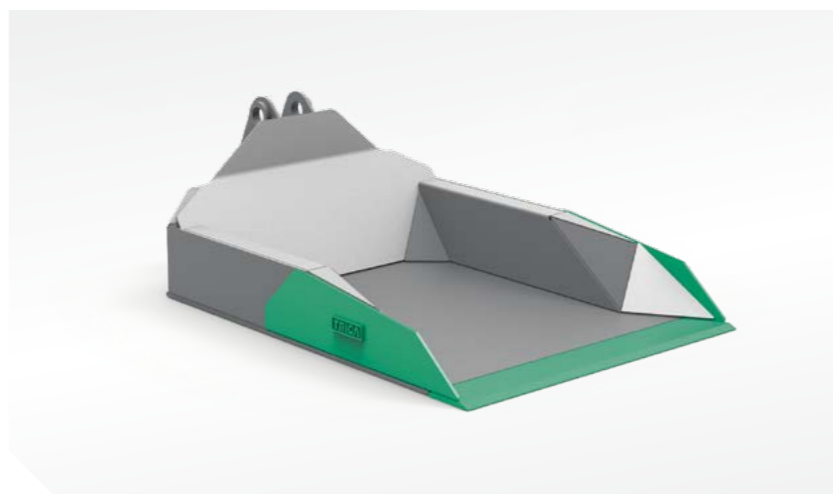

LL

VELKOOBJEMOVÁ
LOPATA

POPIS VÝROBKU

Velkoobjemová lopata LL do běžných podmínek je optimalizovaná na objem a efektivitu přepravy lehkého materiálu.

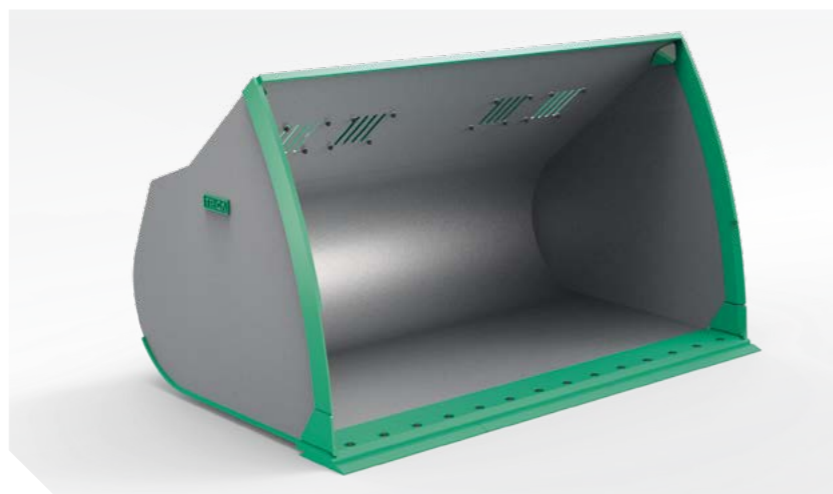

RK

RADLICE NA KULATINU

POPIS VÝROBKU

Radlice na kulatinu RK do běžných podmínek se používá na manipulaci s kulatinou.

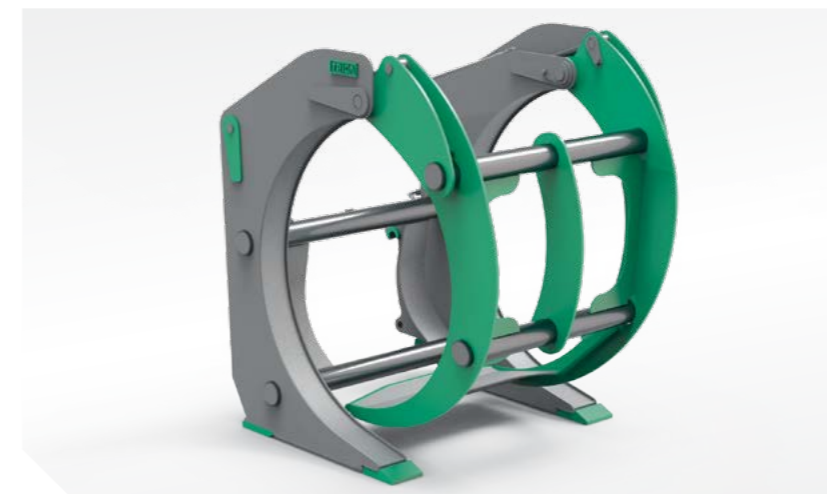



LZL

LOPATA NA LEHKÉ MATERIÁLY

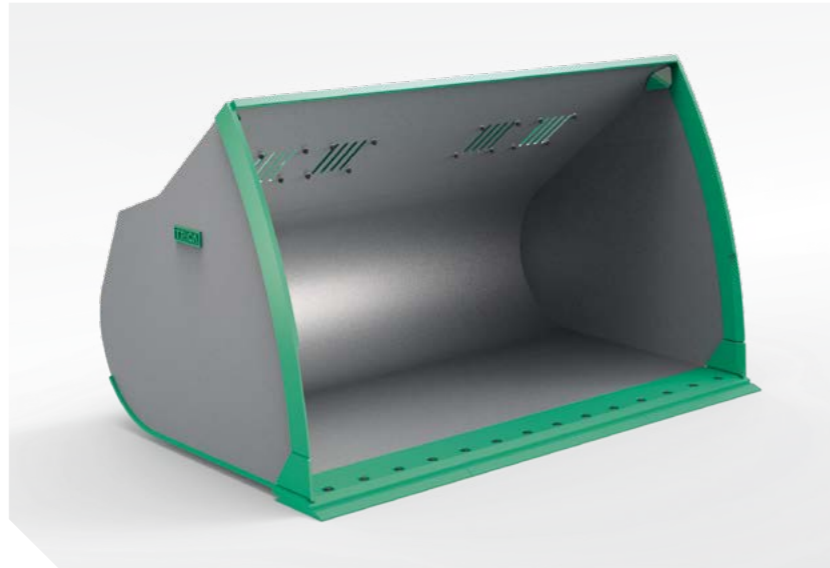

* Barevné schéma je pouze ilustrativní, nikoliv určující typ materiálu

TŘÍDA	TONÁŽ STROJE	KOMERČNÍ KÓD	(Š) ŠÍŘKA (mm)	(O) OBJEM (m ³)
7,5	15 - 25 t	LZL - 75 - (Š) - (O)	2600 - 3000	3,0 - 3,8
			2700 - 2900	3,7 - 4,4
			2900 - 3100	4,5 - 5,7
			3000 - 3300	5,8 - 6,5
			3200 - 3400	6,6 - 8,1

Lžice nad objem 8,1 m³ na vyžádání - max. 16m³



LOPATA STANDARDNÍ

LZS

TŘÍDA	TONÁŽ STROJE	KOMERČNÍ KÓD	(Š) ŠÍŘKA (mm)	(O) OBJEM (m ³)
7,5	15 - 25 t	LZL - 75 - (Š) - (O)	2600 - 2800	3,5 - 3,8
			2800 - 3000	3,8 - 4,1
			3000 - 3200	4,1 - 4,3
			3200 - 3400	4,3 - 4,6
			3200 - 3400	4,5 - 4,6

Lžice nad objem 4,6 m³ na vyžádání

LOPATY

ZEMĚDĚLSKÉ STROJE

LOPATY

ZEMĚDĚLSKÉ STROJE



LZVV

LOPATA VYSOKO- VÝKLOPNÁ



* Barevné schéma je pouze ilustrativní, nikoliv určující typ materiálu

TŘÍDA	TONÁŽ STROJE	KOMERČNÍ KÓD	(Š) ŠÍŘKA (mm)	(O) OBJEM (m ³)
7,5	15 - 25 t	LZVV - 75 - (Š) - (O)	2200 - 3000	2,5 - 3,0
			2200 - 3000	3,1 - 4,0
			2600 - 3000	4,1 - 4,5
			2750 - 3000	4,6 - 5,5
			2900 - 3200	5,6 - 6,1
			Lžice nad objem 6,1 m ³ na vyžádání - max. 16m ³	

Lžice nad objem 6,1 m³ na vyžádání - max. 16m³

LZM

LOPATA MULTIFUNKČNÍ



TŘÍDA	TONÁŽ STROJE	KOMERČNÍ KÓD	ŠÍŘKA (mm)	VÝŠKA (mm)	OBJEM(m ³)
7,5	15 - 25 t	LZM - 75 - 2800 - 2,5	2800	1425	2,5
		LZM - 75 - 2900 - 2,6	2900	1425	2,6
		LZM - 75 - 3000 - 2,7	3000	1425	2,7
		LZM - 75 - 3100 - 2,8	3100	1425	2,8
		LZM - 75 - 3200 - 2,9	3200	1425	2,9
		LZM - 75 - 3300 - 3,0	3300	1425	3,0

LOPATY

ZEMĚDĚLSKÉ STROJE

LOPATY

ZEMĚDĚLSKÉ STROJE



LZP

LOPATA S PŘIDRŽOVAČEM

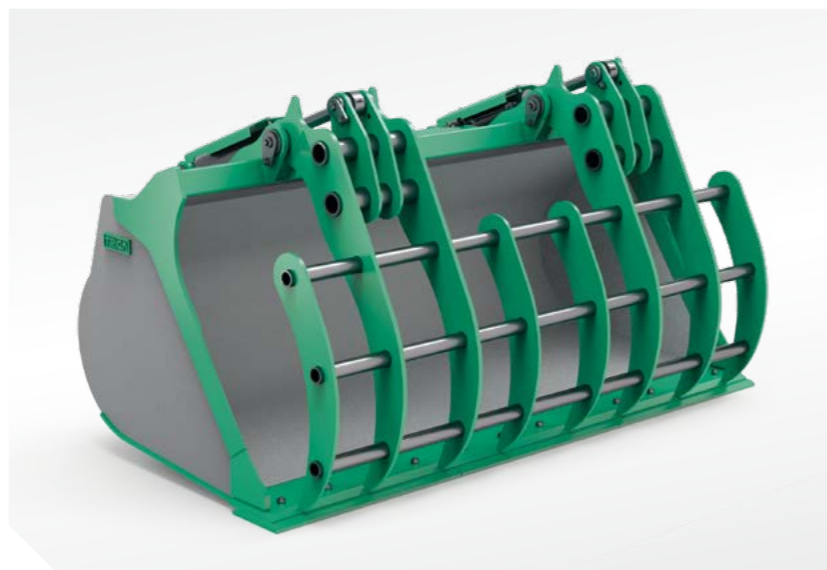

* Barevné schéma je pouze ilustrativní, nikoliv určující typ materiálu

TŘÍDA	TONÁŽ STROJE	KOMERČNÍ KÓD	ŠÍŘKA (mm)	OBJEM(m ³)
7,5	15 - 25 t	LZP - 75 - 2800 - 2,9	2800	2,9
		LZP - 75 - 2900 - 3	2900	3,0
		LZP - 75 - 3000 - 3,1	3000	3,1
		LZP - 75 - 3100 - 3,2	3100	3,2
		LZP - 75 - 3200 - 3,3	3200	3,3
		LZP - 75 - 3300 - 3,4	3300	3,4

Lžice s rozdílným objemem / šířkou na vyžádání

LZT

LOPATA TŘÍDÍCÍ

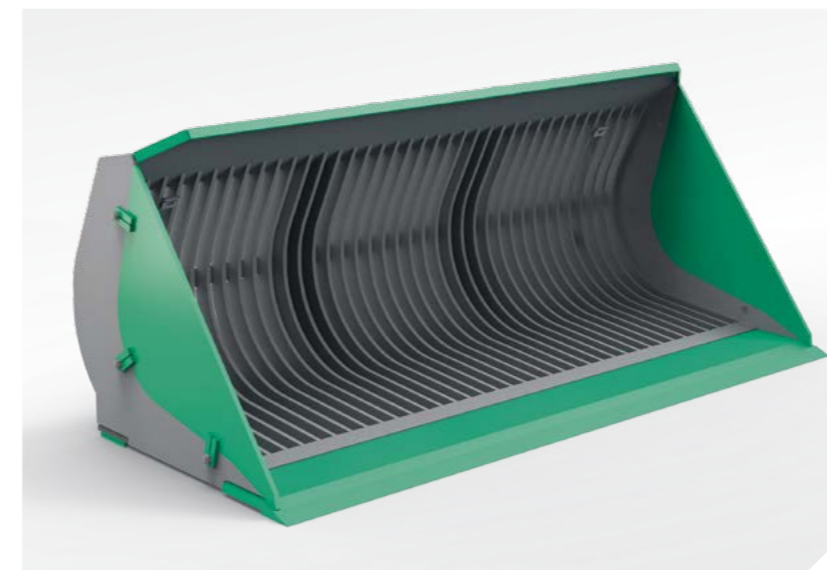

TŘÍDA	TONÁŽ STROJE	KOMERČNÍ KÓD	ŠÍŘKA (mm)	OBJEM(m ³)
7,5	15 - 25 t	LZT - 75 - 2800 - 3,1	2800	3,1
		LZT - 75 - 2900 - 3,2	2900	3,2
		LZT - 75 - 3000 - 3,3	3000	3,3
		LZT - 75 - 3100 - 3,4	3100	3,4
		LZT - 75 - 3200 - 3,5	3200	3,5
		LZT - 75 - 3300 - 3,6	3300	3,6

Lžice s rozdílným objemem / šířkou na vyžádání

LOPATY

ZEMĚDĚLSKÉ STROJE

LOPATY

ZEMĚDĚLSKÉ STROJE



RADLICE NA KULATINU

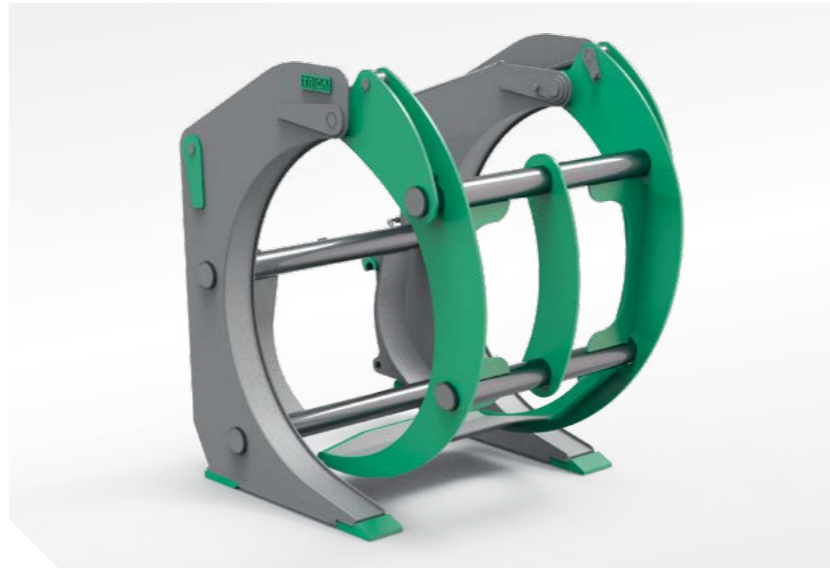

* Barevné schéma je pouze ilustrativní, nikoliv určující typ materiálu

TŘÍDA	TONÁŽ STROJE	KOMERČNÍ KÓD	ŠÍŘKA (mm)
7,5	15 - 25 t	RZK - 7,5 - 1900	1900
		RZK - 7,5 - 2000	2000
		RZK - 7,5 - 2200	2200
		RZK - 7,5 - 2400	2400
		RZK - 7,5 - 2500	2500



HYDRAULICKÁ RADLICE NA SILÁŽ



TŘÍDA	TONÁŽ STROJE	KOMERČNÍ KÓD	ŠÍŘKA (mm)	Výška (mm)	Přepravní šířka [mm]
7,5	15 - 25 t	RZS - 7,5 - 4000	4000	1260	do 2800
		RZS - 7,5 - 4200	4200	1260	do 2800
		RZS - 7,5 - 4500	4500	1260	do 2800
		RZS - 7,5 - 5000	5000	1425	3000
		RZS - 7,5 - 5500	5500	1425	3000



HYDRAULICKÉ PALETIZAČNÍ VIDLE

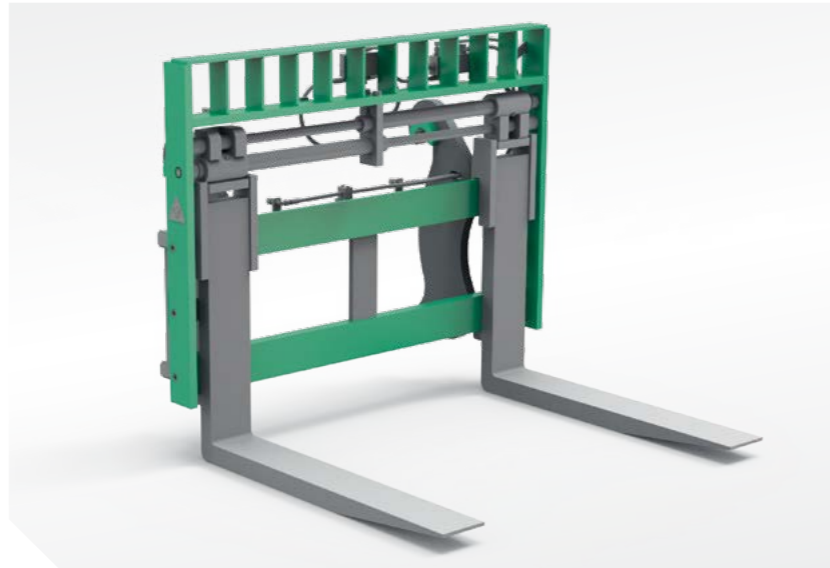

* Barevné schéma je pouze ilustrativní, nikoliv určující typ materiálu

TŘÍDA	TONÁŽ STROJE	KOMERČNÍ KÓD	ŠÍŘKA DESKY (mm)	(D) DÉLKA VIDLÍ (mm)	(N) NOSNOST (t)
3	15 - 20 t	PZVH - 3 - 1300 - (D) - (N)	1300	1000 - 1500	3,0 - 5,0
4	20 - 25 t	PZVH - 4 - 1300 - (D) - (N)	1300	1000 - 1500	5,0 - 8,0



PALETIZAČNÍ VIDLE

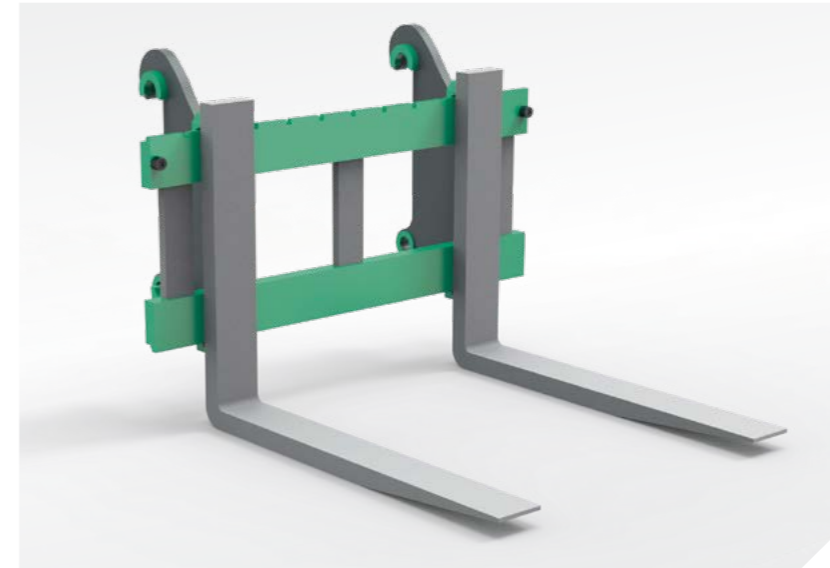

TŘÍDA	TONÁŽ STROJE	KOMERČNÍ KÓD	(Š) ŠÍŘKA DESKY (mm)	(D) DÉLKA VIDLÍ (mm)	(N) NOSNOST (t)
3	15 - 20 t	PZV - 3 - (Š) - (D) - (N)	1200 - 1300	1000 - 1500	3,0 - 5,0
			1400 - 1600	1000 - 1500	3,0 - 5,0
			1700 - 1800	1000 - 1500	3,0 - 5,0
4	20 - 25 t	PZV - 4 - (Š) - (D) - (N)	1200 - 1300	1000 - 1500	5,0 - 8,0
			1400 - 1600	1000 - 1500	5,0 - 8,0
			1700 - 1800	1000 - 1500	5,0 - 8,0



RZN

RYCHLOUPÍNAČ PRO NAKLADAČ



* Barevné schéma je pouze ilustrativní, nikoliv určující typ materiálu

TŘÍDA	TONÁŽ STROJE	KOMERČNÍ KÓD
7,5	15 - 25 t	RZN-75

